



Città di Molfetta
CITTA' METROPOLITANA DI BARI

*Bilancio Consolidato
esercizio 2022*

RELAZIONE SULLA GESTIONE

E

NOTA INTEGRATIVA

ALLEGATO C)

Il Gruppo

Il bilancio consolidato che viene qui presentato, rappresenta i risultati della gestione del Comune di Molfetta e degli enti/società che a vario titolo perseguono le finalità istituzionali dell'ente nei vari ambiti di riferimento, ed è predisposto facendo riferimento all'area di consolidamento individuata ai sensi dell'allegato 4/4 del D.Lgs. 118/2011 dall'ente capogruppo con i dati contabili alla data del 31 dicembre dell'esercizio cui si riferisce. In particolare l'area di consolidamento è stata approvata dalla Giunta Comunale con deliberazione n. 169 del 13/09/2023 e risulta così costituita:

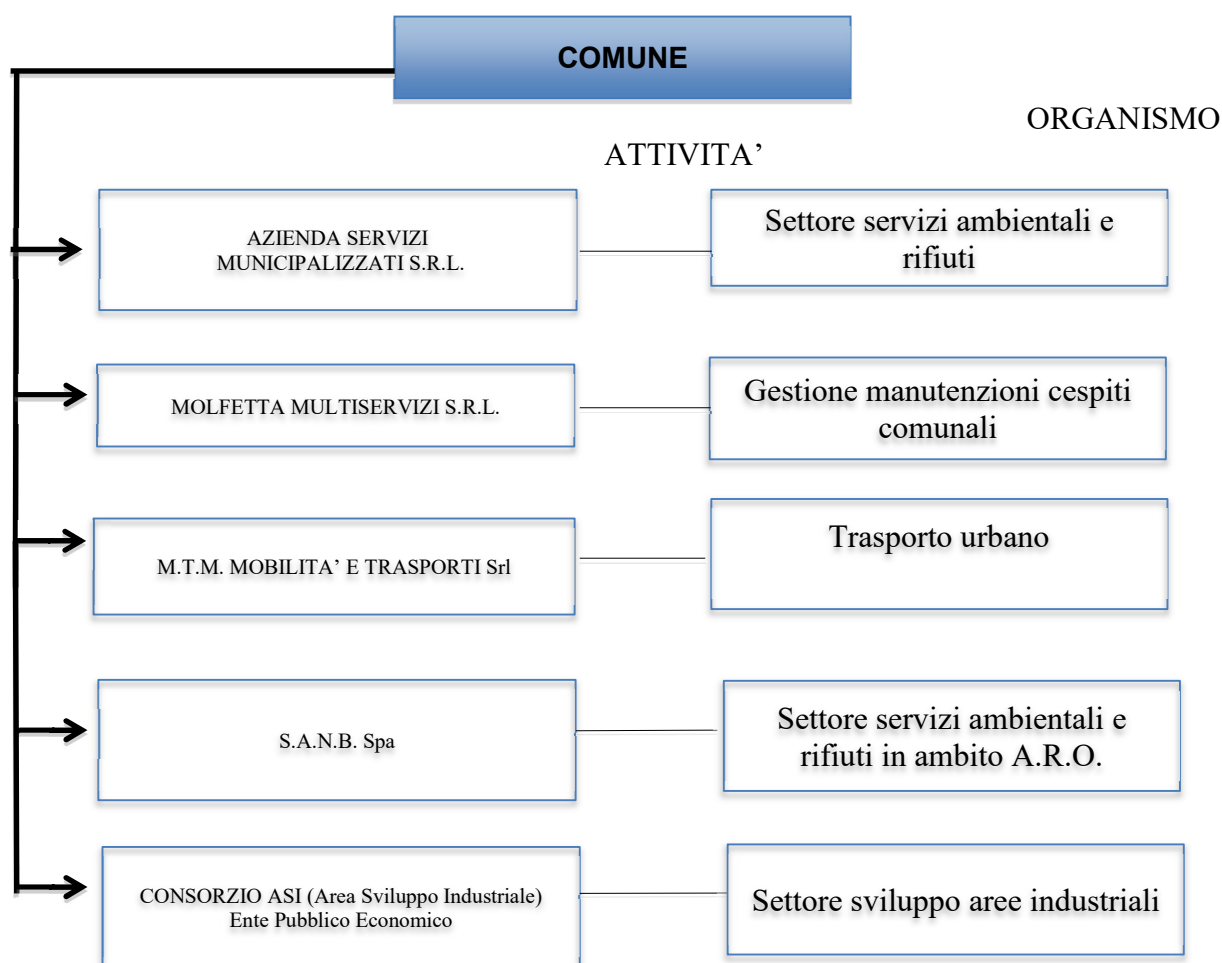
**RELAZIONI TRA IL COMUNE E LE COMPONENTI DEL GRUPPO:**

Il comune di Molfetta, ente capofila, controlla le società di sopra elencate secondo le seguenti percentuali:

- 1) A.S.M. AZIENDA SERVIZI MUNICIPALIZZATI s.r.l. al 100 %
- 2) MOLFETTA MULTISERVIZI s.r.l. al 100%
- 3) M.T.M s.r.l. al 100%
- 4) S.A.N.B. s.p.a. al 27,80%
- 5) CONSORZIO SVILUPPO AREE INDUSTRIALI (ASI) al 15%

Andamento della gestione

ANDAMENTO DELLA GESTIONE COMUNE DI MOLFETTA

Il comune di Molfetta ha chiuso l'esercizio finanziario 2022 con un risultato d'esercizio positivo di euro 18.864.276,70 come da Conto Economico allegato al Rendiconto 2022.

Per l'andamento della gestione dell'Ente, si rimanda al documento "Relazione sulla gestione" allegato alla delibera di Consiglio comunale n. 13 del 27/04/2023 di approvazione del Rendiconto della gestione 2022.

ANDAMENTO DELLA GESTIONE A.S.M. S.R.L.

L'A.S.M. attiva nel settore della gestione dei rifiuti secondo il modello in-house providing è partecipata al 100% dal comune che ne è il principale committente. Svolge la propria attività nel settore ambientale dove opera in qualità di affidatario "in house" dei servizi di igiene urbana e di gestione dei rifiuti urbani nel Comune di Molfetta e come impresa impegnata nel settore del recupero di rifiuti non pericolosi.

Sotto il profilo giuridico la società non controlla direttamente né indirettamente alcuna società, ma è sottoposta a direzione e coordinamento dell'unico socio e committente Comune di Molfetta.

Nel corso del 2022 si registrato l'aumento dei costi assoluti di smaltimento dei rifiuti, sia a causa dell'aumento dei costi unitari che delle quantità di rifiuti conferite a discarica.

I ricavi correlati alla cessione di materiali recuperabili, come già nel 2021 rispetto al 2020, sono in aumento (+57.219,21 €, corrispondente ad un incremento del 6,1%), nonostante la diminuzione delle quantità recuperate (-200 t circa).

Anche nel 2022 - non potendo la società discrezionalmente selezionare gli impianti di conferimento, ma dovendosi adeguare a quanto disposto da AGER - si sono riscontrati costi di conferimento dei rifiuti cittadini ad impianti di terzi (la discarica della CISA per i rifiuti indifferenziati; l'impianto di compostaggio della TERSAN Puglia per la FORSU) molto più elevati che in passato, in ragione dell'aumento delle tariffe che, anno dopo anno, si registra. I "maggiori costi" registrati dall'ASM (comunicati al Comune in esecuzione di quanto stabilito dal contratto di servizio) ammontano per il 2022 a € 757.143,81 oltre IVA.

Un ulteriore aspetto di cui si deve dar conto, in relazione al corrispettivo contrattuale relativo al 2022 (ed anzi, più precisamente, al quadriennio 2022 – 2025), riguarda le regole stabilite da ARERA per la redazione del Piano Economico Finanziario (PEF) nel "secondo periodo regolatorio".

Il PEF (quadriennale) redatto dall'ASM, secondo gli algoritmi stabiliti da ARERA (e "codificati" da AGER in un file "preimpostato" da utilizzare), è stato validato da AGER per euro 9.181.818,00.

L'attività della società è particolarmente energivora e di conseguenza, ha risentito pesantemente dall'acuirsi dei costi per utenza energetica e degli aumenti del carburante, parzialmente coperti dall'ausilio dei contributi ed aiuti stabiliti dallo Stato.

Il bilancio di esercizio si chiude con un'utile di euro 78.324,00 in linea con l'anno precedente; il valore della produzione si assesta a 16.639.481,00 il margine operativo lordo in euro 1.116.215,00 e il risultato prima delle imposte in euro 120.232,00.

L'esercizio 2022 risulta in linea con quanto evidenziato nell'anno precedente, pur subendo le ripercussioni di quanto esposto in precedenza, ossia la congiuntura negativa per la spinta inflazionistica sul carburante e sull'energia dovuta anche alla crisi ucraina. Inoltre il problema dei maggiori costi di conferimento, se ha trovato un parziale soddisfacimento da un punto di vista finanziario tramite gli acconti versati dal Socio e dalla Regione Puglia in vista di un rimborso da parte di quest'ultima, economicamente ha continuato a produrre i suoi effetti negativi sui margini operativi economici.

Il programma di integrazione dei servizi tra i comuni ricadenti nell'ARO Bari 1 (Molfetta, Bitonto, Corato, Ruvo di Puglia e Terlizzi), uscito già lo scorso anno da una lunga fase di acuta difficoltà, procede senza particolari inconvenienti. La "New Company", denominata "Servizi Ambientali Nord Barese – S.A.N.B." (costituita il 31/12/2014 e partecipata da tutti i comuni compresa Molfetta), che dovrebbe svolgere detti servizi in forma "integrata", è stata ricapitalizzata senza oneri per i Comuni e, nel mese di marzo 2020, il Commissario ad acta dell'ARO, le ha affidato il servizio unitario dei cinque comuni. Tale servizio è già stato avviato in tutti i comuni eccetto Molfetta, in ragione della necessità di un più lungo lasso temporale necessario a sviluppare articolate e complesse valutazioni sia di carattere economico (stima degli impianti che verrebbero conferiti) che di tipo giuridico (patti parasociali, modalità di integrazione o di conferimento, ecc.).

Per ulteriori informazioni sulla situazione di SANB e dell'integrazione dei servizi ricadenti nell'ARO Bari 1 si rinvia alla sezione «fatti di rilievo avvenuti dopo la chiusura dell'esercizio ed evoluzione prevedibile della gestione» di questo documento.

ANDAMENTO DELLA GESTIONE DELLA MOLFETTA MULTISERVIZI S.R.L.

La Molfetta Multiservizi Srl opera nell'ambito della gestione dei servizi pubblici di natura manutentiva svolti per conto del Comune di Molfetta. In particolare:

- servizi di pulizia degli immobili comunali, uffici ed impianti sportivi;
- manutenzione delle aree, giardini e parchi destinati a verde pubblico cittadino;
- manutenzione dei marciapiedi e strade;
- manutenzione della segnaletica stradale orizzontale e verticale;
- gestione del rifugio sanitario per cani randagi e del bacino di stabulazione;
- gestione dei parcheggi a pagamento;
- manutenzione degli impianti di pubblica illuminazione e degli impianti interni degli immobili comunali.

Il patrimonio netto pari a euro 797.113 è dato dalla somma del capitale sociale euro 516.000 e delle riserve accantonate negli scorsi periodi, pari a euro 246.901, dall'utile dell'esercizio in corso e viene considerato congruo rispetto alle necessità aziendali. Infatti negli ultimi esercizi, non c'è stata la necessità di ulteriori appostamenti in riserve e si è optato per la distribuzione di utili al socio Comune di Molfetta.

La struttura del capitale investito evidenzia una parte significativa composta da attivo circolante, dato che i valori immediatamente liquidi (banche e cassa) ammontano a euro 827.798, mentre le rimanenze di merci e di prodotti finiti sono valutate in euro 31.618.

Il fatturato complessivo ammonta ad euro 2.541.998 rilevando, rispetto al precedente esercizio, una variazione negativa di euro 116.211.

In questo esercizio il settore che ha conseguito la più elevata percentuale rispetto al fatturato complessivo, è quello della manutenzione del verde pubblico (25,03%). Seguono le pulizie degli edifici pubblici (la cui contrazione di fatturato è già stata descritta) con il 24,12%, i parcheggi a pagamento e parcheggio Garibaldi (17,43%), gli impianti di pubblica illuminazione (11,84%), la manutenzione stradale (7,39%), la gestione del canile (5,96%), la segnaletica (3,76%), i servizi diversi/transennamento (2,20%), i proventi derivanti dal servizio delle guide turistiche (1,07%), i proventi del mercato ortofrutticolo (0,79%) e servizio di service v/MTM (0,41%).

Il Bilancio d'esercizio 2022 si chiude con un risultato netto che, detratte le imposte IRES ed IRAP, ammonta ad euro 34.213.

L'esercizio 2022 può essere considerato un anno di transizione, durante il quale si sono succedute una serie di proroghe degli affidamenti, da parte dell'Ente comunale, in attesa del nuovo conferimento del servizio quinquennale.

L'azienda ha preferito rimandare la riorganizzazione e le innovazioni al momento in cui si è avuto contezza dell'ammontare dei nuovi servizi potendo così parametrare l'entità delle nuove acquisizioni.

ANDAMENTO DELLA GESTIONE DELLA M.T.M. S.R.L.

La Società svolge la propria attività nel settore dei TPL (Trasporti Pubblici Locali) mediante contratto di servizio con l'Ente Comune di Molfetta, che assume anche la qualifica di unico socio.

Tra il Comune di Molfetta e la M.T.M. s.r.l. è stato stipulato un "Contratto per servizi di trasporto pubblico" più volte rinnovato ed in attesa delle disposizioni di gara ATO regionale che dovrebbero inquadrare in servizio di rete, anche quello servito dalla società. A questo proposito, l'ATO ha acconsentito a considerare il perpetrarsi della gestione in house del TPL per la gestione in house e di conseguenza si andrà a redigere un PEF che consenta di rispondere ai criteri di efficienza, produttività ed economicità prodromici per tale scelta.

Per quanto riguarda la situazione di MTM sul mercato molfettese si evince un incremento della vendita dei titoli di viaggio a partire già dal 2018, con una flessione negli anni 2020 — 2021 dovuti alla pandemia e regolate dalle restrizioni derivanti dalla stessa. Successivamente al periodo pandemico vi è stata la ripresa del servizio a pieno regime difatti il 2022 chiude con ricavi soddisfacenti raggiungendo gli oltre 195 mila euro, con un incremento dei ricavi rispetto al 2017 pari al 70,92 % e confermando, nonostante il periodo pandemico il trend crescente con una performance economica crescente.

Il Bilancio d'esercizio 2022 si chiude con un risultato netto che, detratte le imposte IRES ed IRAP, ammonta ad euro 4.234, in linea con l'anno precedente; il valore della produzione si assesta a euro 939.832,00 il margine operativo lordo in euro 30.404 e il risultato prima delle imposte in euro 7.736,00.

ANDAMENTO DELLA GESTIONE DELLA SANB S.P.A.

SANB Spa è la società per azioni costituita dai Comuni aderenti all'ARO 1/BA (Ambito di raccolta ottimale definito all'interno dell'ATO), Molfetta, Bitonto, Corato, Terlizzi e Ruvo di Puglia e svolge la propria attività nel settore della raccolta, trasporto ed avvio a smaltimento dei rifiuti solidi urbani, dove opera in qualità di affidataria del servizio unitario, giuste Deliberazioni del Commissario ad acta dell'ARO BA/1 n. 1 del 25 marzo 2020, n. 2 del 10 dicembre 2020, delle Relazioni ex art. 34 comma 20 D.L. n. 179/2012, del Piano Industriale e successivo aggiornamento ed addendum dell'ARO BA/1. Il Comune di Molfetta detiene il 27,8% del capitale sociale definito complessivamente in 100.000,00 euro. Lo svolgimento del servizio di spazzamento e raccolta rifiuti in maniera integrata non è una scelta discrezionale, ma deriva da diverse norme di legge, in particolare nel D.L. 138/2011, convertito nella L. 14/09/2011, n. 148 (artt. 3bis e 13) e nella L.R. Puglia 28/08/2012, n. 24 modificata dalla L.R. Puglia 04/08/2016, nr. 20.

L'esercizio 2022 è stato fortemente condizionato da diversi ordini di fattori. In primis, lo stesso ha rappresentato l'esercizio di realizzazione del piano degli investimenti, deliberato dall'assemblea degli azionisti. Si è trattato di investimenti connaturati da un elevato livello di innovazione tecnologica, che hanno consentito l'intercettazione e l'ottenimento di consistenti agevolazioni di tipo finanziario e fiscale (Crediti d'imposta, agevolazioni per Industria 4.0), oggetto di adeguata illustrazione in nota integrativa.

La posizione finanziaria netta della società si è trovata in uno stato di peggioramento in termini di valore, per via della progressiva e inevitabile dipendenza della gestione finanziaria dal sostegno bancario.

La gestione del debito è tuttavia improntata al costante monitoraggio delle condizioni applicate ed all'ottimizzazione dell'operatività, con risvolti positivi sul fronte della gestione ordinaria, oltre che quella degli investimenti.

Inoltre l'esercizio trascorso ha segnato l'avvio della fase di assunzione di nuovo personale, all'esito della procedura selettiva svolta e conclusasi, come da deliberazioni dell'assemblea degli azionisti. L'assunzione di nuovo personale ha determinato un aumento del costo del lavoro, che sarebbe stato superiore, laddove non si fosse fatto ricorso alle agevolazioni contributive utilizzate dalla società, nel pieno rispetto dei massimali e condizioni di legge.

Il fatturato netto ammonta a Euro 19.549.263 e rispecchia la variazione del 13,29 % pari a Euro 2.293.830. Le spese del personale passano da Euro 9.607.567 a Euro 10.348.366.

Il margine lordo presenta una variazione del (45,01) % pari a Euro (563.660), mentre il reddito operativo, al netto di ammortamenti per Euro 490.316 passa da Euro 1.185.771 a Euro 198.356

L'utile/perdita passa da Euro 701.760 a Euro 136.521 in variazione del (80,55) % rispetto all'esercizio precedente.

La riduzione della marginalità nell'esercizio, può essere in estrema sintesi ascrivibile ad una variazione della politica aziendale; la stessa, in una prima fase ed all'indomani dello start-up (esercizi 2020-2021) è apparsa orientata alla massimizzazione delle economie di scala ed alla destinazione delle corrispondenti risorse a politiche di autofinanziamento (con formazione di riserve libere e/o dedicate al futuro aumento di capitale a titolo gratuito; in una fase più recente (esercizi 2022-2023), maggiormente orientata alla maggiore liberazione di risorse finalizzate al miglioramento della qualità dei servizi e/o all'implementazione e miglioramento di linee di servizi collaterali a migliorativi rispetto alle mere previsioni contrattuali. Il prossimo step consisterebbe nella stabilizzazione a regime di tale approccio, sull'intero territorio ARO.

ANDAMENTO DELLA GESTIONE CONSORZIO ASI

Il Consorzio ASI Bari è un Ente pubblico economico costituito il 13/02/1960 ai sensi dell'articolo 21 della Legge 29.07.1957 nr. 634, e svolge un ruolo pubblico volto, in linea con il Piano Territoriale di Coordinamento, a mettere in atto attività espropriative, di progettazione, realizzazione e gestione di aree attrezzate che favoriscono l'insediamento di iniziative industriali, artigianali e commerciali.

Ne sono parte i Comuni di Bari, Bitonto, Giovinazzo, Modugno e Molfetta, la Città metropolitana, la Confederazione degli industriali di Bari e la CC.I.AA. di Bari.

Il Comune di Molfetta detiene una quota del 15% del Capitale.

Il risultato economico d'esercizio 2022 consiste in un utile di euro 20.403,00, in aumento rispetto a quello realizzato nell'esercizio precedente, pari ad euro 15.417,00.

Il 2022 ha registrato come fatto gestionale particolarmente importante la risoluzione del contenzioso con il comune di Molfetta, avente per oggetto il contributo da parte del Comune per i servizi a domanda collettiva resi dal Consorzio.

Il giudizio si è definito giusto sentenza n.1117/2022 del Tribunale di Trani che ha condannato il comune di Molfetta al pagamento dell'importo di Euro 2.145.525,00 oltre Iva sui costi e oltre interessi legali dalla data della domanda giudiziale al soddisfo nonché spese di lite, ivi inclusa la Ctu quantificati in Euro 21.658 oltre spese generali, Cpa e Iva come per legge.

Pendente il giudizio di appello è stata definita transattivamente la controversia con il pagamento da parte del Comune di Molfetta di Euro 1.490.510 dilazionato in tre annualità di pari importo.

Analisi del Bilancio Consolidato

Conto economico

Il conto economico consolidato si chiude con un risultato della gestione di € 19.022.060,98, con un miglioramento del risultato economico dell'esercizio precedente per € 10.571.826,83 dovuto in massima parte all'aumento della gestione caratterista della Capogruppo, Comune di Molfetta, così come si evince dal rendiconto dell'Ente 2022. Il risultato economico consolidato è così determinato:

CONTO ECONOMICO CONSOLIDATO	Anno 2022	Anno 2021	Variazioni 2021-2020)
Componenti positivi della gestione	97.137.013,29	86.540.760,03	10.596.253,26
Componenti negativi della gestione	73.610.886,04	75.510.443,19	-1.899.557,15
Risultato della gestione operativa	23.526.127,25	11.030.316,84	12.495.810,41
Proventi e oneri finanziari	-406.911,73	-1.272.582,53	865.670,80
Rettifiche di valore attività finanziarie	819.649,18	697.363,98	122.285,20
Proventi e oneri straordinari	-4.202.916,52	-1.196.844,32	-3.006.072,20
Risultato prima delle imposte	19.735.948,18	9.258.253,97	10.477.694,21
Imposte	713.887,20	808.019,82	-94.132,62
Risultato dell'esercizio dopo le imposte	19.022.060,98	8.450.234,15	10.571.826,83
<i>Risultato dell'esercizio di pertinenza di terzi</i>	0,00	0,00	0,00

Al risultato di esercizio si perviene apportando le modifiche nella tabella sotto riportata:

Voci	Conto economico aggregato	Rettifiche di consolidamento	Conto economico consolidato
Valore della produzione	114.073.935,57	-16.936.922,28	97.137.013,29
Costi della produzione	90.547.808,32	-16.936.922,28	73.610.886,04
Risultato della gestione operativa	23.526.127,25	0,00	23.526.127,25
Proventi e oneri finanziari	-406.911,73	0,00	-406.911,73
Rettifiche di valori di attività finanziarie	819.649,18	0,00	819.649,18
Proventi e oneri straordinari	-4.202.916,52	0,00	-4.202.916,52
RISULTATO PRIMA DELLE IMPOSTE	19.735.948,18	0,00	19.735.948,18
Imposte sul reddito	713.887,20	0,00	713.887,20
Risultato di esercizio	19.022.060,98	0,00	19.022.060,98

Il risultato dell'esercizio è così imputabile:

Risultato di pertinenza del gruppo	19.022.060,98
Risultato di pertinenza di terzi	0,00
TOTALE	19.022.060,98

Le principali variazioni intervenute nelle grandezze economico-patrimoniali sono, come prescritto, affrontate nella Nota Integrativa.

Stato patrimoniale

Lo stato patrimoniale consolidato al 31 dicembre 2022 con l'indicazione separata dei dati aggregati e delle rettifiche apportate in sede di consolidamento, è il seguente:

Stato patrimoniale consolidato	Anno 2022	Anno 2021	Variazioni 2021-2020
Immobilizzazioni immateriali	2.680.107,22	2.609.318,06	70.789,16
Immobilizzazioni materiali	356.589.013,13	331.212.876,33	25.376.136,80
Immobilizzazioni finanziarie	85.784,73	85.701,60	83,13
Totale immobilizzazioni	359.354.905,08	333.907.895,99	25.447.009,09
Rimanenze	2.392.172,79	2.333.296,91	58.875,88
Crediti	124.280.508,65	116.621.551,11	7.658.957,54
Attività finanziarie che non costituiscono imm.	0,00	0,00	0,00
Disponibilità liquide	33.804.674,33	34.944.973,35	-1.140.299,02
Attivo circolante	160.477.355,77	153.899.821,37	6.577.534,40
Ratei e risconti attivi	332.899,04	264.414,08	68.484,96
Totale attivo	520.165.159,89	488.072.131,44	32.093.028,45
Patrimonio netto	333.932.175,50	314.189.971,51	19.742.203,99
Fondo per rischi e oneri	14.337.615,74	6.648.651,71	7.688.964,03
di cui riserve di consolidamento:	1.862.134,10	479.333,67	1.382.800,43
TFR	2.185.395,67	2.179.078,53	6.317,14
Debiti	118.693.229,49	89.558.314,65	29.134.914,84
Ratei e risconti passivi	51.016.743,49	75.496.115,04	-24.479.371,55
Totale passivo	520.165.159,89	488.072.131,44	32.093.028,45
Patrimonio netto	333.932.175,50	314.189.971,51	19.742.203,99
Patrimonio netto del gruppo	333.932.175,50	314.189.971,51	19.742.203,99

Stato patrimoniale iniziale e rettifiche di consolidamento

Voci	Stato patrimoniale aggregato	Rettifiche di consolidamento	Bilancio consolidato
Immobilizzazioni immateriali	2.470.741,37	209.365,85	2680.107,22
Immobilizzazioni materiali	356.589.013,13		356.589.013,13
Immobilizzazioni finanziarie	19.666.744,09	-19.580.956,36	85.784,43
Totale immobilizzazioni (a)	378.726.498,59	-19.371.593,51	359.354.905,08
Rimanenze	2.392.172,79		2.392.172,79
Crediti	126.317.880,72	-2.037.372,07	124.280.508,65
Attività finanziarie che non costituiscono immobilizzi	0,00		0,00
Disponibilità liquide	33.804.674,33		33.804.674,33
Attivo circolante (b)	162.514.727,84	-2.037.372,07	160.477.355,77
Ratei e risconti attivi (c)	332.899,04		332.899,04
Totale attivo (a) + (b) + (c)	541.574.125,47	-21.408.965,58	520.165.159,89
Patrimonio netto	353.740.229,01	-19.808.053,51	333.932.175,50
Fondo per rischi e oneri	13.901.155,74	436.460,00	14.337.615,74
TFR	2.185.395,67	0	2.185.395,67
Debiti	120.728.935,11	-2.035.705,62	118.693.229,49
Ratei e risconti passivi	51.018.409,94	-1.666,45	51.016.743,49
Totale passivo	541.574.125,47	-21.408.965,58	520.165.159,89

Fatti di rilievo avvenuti dopo la chiusura dell'esercizio ed Evoluzione prevedibile della gestione

A.S.M. S.R.L.

Per quanto riguarda la gestione produttiva, la principale evoluzione che si deve prevedere per il 2023 consiste nell'ottimizzazione delle modalità di raccolta porta a porta ed in particolare nel conseguimento di due obiettivi: debellare il fenomeno dell'abbandono irregolare di rifiuti, problema che affligge non solo il centro urbano ma anche e soprattutto le periferie e le strade vicinali; contrastare il fenomeno del mancato uso del mastello e dell'insufficiente (o assente) differenziazione dei rifiuti.

Un ulteriore obiettivo è indubbiamente quello di addivenire in modo non traumatico alla auspicata "gestione integrata" tra i comuni dell'AO (già "ARO") 1/BA, attraverso l'attivazione della S. A. N. B. che potrà effettivamente ottenere economie "di scala" in una gestione dei servizi programmata su un bacino di circa 200.000 abitanti. Di conseguenza, se la continuità aziendale è consentita nell'ambito del nuovo soggetto giuridico a cui è stato affidato il servizio nel territorio in cui confluisce la città di Molfetta, si ritiene necessario rimarcare la necessità di ottimizzare il migliore percorso giuridico economico, che consenta di

- valorizzare il complesso aziendale di ASM
- dettare i patti parasociali fra i soci di SANB
- organizzare la gestione operativa degli impianti aziendali.

In tale prospettiva si ritiene opportuno avviare l'approfondimento ed il superamento di tutte le questioni che potrebbero risultare rilevanti rispetto ad un ulteriore prolungamento della gestione del servizio attraverso l'ASM.

Altri obiettivi di sviluppo riguardano il "settore impianti" ed in particolare:

- l'ottimizzazione organizzativa nell'impianto di selezione derivante dall'internalizzazione del precedente appalto terminato di TRASMAR sas;
- la realizzazione del revamping dell'impianto di selezione della plastica, la cui attività dovrà necessariamente svolgersi "in parallelo" all'attivazione dell'impianto "satellite" da ubicarsi presso l'impianto di compostaggio sito in contrada "Torre di Pettine", presso il quale trasferire le attività di selezione delle filiere diverse dalla plastica (carta/cartone, vetro ecc.).

Si rimarca che tali investimenti (in termini di risorse, di organizzazione, gestione) rappresentano un tema focale del rapporto fra ASM e la costituita società SANB di gestione del servizio in ambito ARO.

Nell'ambito della probabile evoluzione della gestione, inoltre, sarà necessario monitorare gli sviluppi della "liquidazione giudiziale" che il Tribunale di Trani ha pronunciato a carico della TRA.SMA. R. sas. In particolare si dovrà seguire attentamente l'esito della domanda in "insinuazione al passivo" con la quale ASM intende far valere i propri crediti nei confronti dell'ex appaltatore. Vero è che anche quest'ultimo vanta crediti nei confronti di ASM, ingenti ma (secondo i conteggi aziendali) non quanto i citati debiti verso ASM.

A tal proposito si ricorda che gli atti sottoscritti a suo tempo prevedevano che i beni di proprietà della TRA.SMA. R., "integrati" nell'impianto di selezione dell'ASM, costituissero "pegno" a garanzia del debito dell'appaltatore verso l'azienda. La situazione sintetizzata fa ritenere del tutto remota la possibilità di una "escussione" (da parte del Liquidatore Giudiziale) dei crediti vantati da TRA.SMA. R., mentre si ritiene concreta la prospettiva di una compensazione.

MOLFETTA MULTISERVIZI S.R.L.

Nel mese di agosto 2023 l'Ente ha deliberato il nuovo affidamento del servizio in house per il quinquennio 2024-2028, che ridefinisce l'ambito e l'entità degli affidamenti tradizionalmente svolti dalla società, oltre a proporre nuovi segmenti di mercato nei quali potrà operare, in modo da rispondere alle esigenze dell'Amministrazione.

Il 2023 rappresenta dunque un periodo di continuità aziendale, nel quale approntare al meglio i servizi secondo le nuove indicazioni operative dal 01/01/2024. La Multiservizi rappresenta un punto di riferimento dei servizi di manutenzione dell'Amministrazione, che vanno nuovamente ridefiniti, soprattutto nell'ambito del settore del verde pubblico, data l'espansione dei giardini e dei parchi pubblici della città e delle pulizie, guardiania ed accoglienza dei siti culturali. A tal fine, con delibera di Giunta Comunale n. 160 del 29/08/2023 è stato rinnovato il contratto quinquennale dei servizi in capo alla Società.

M.T.M. MOBILITA' E TRASPORTI S.R.L.

Il 2022 è stato caratterizzato dal nuovo affidamento che l'Ente comunale ha disposto alla MTM con provvedimento nr. 142 dell'11/05/2022.

Grazie al know how, dell'azienda si è predisposto un piano finanziario ed eseguito in breve tempo i lavori di completamento e la messa a regime di tale gestione.

Attualmente con Delibera di giunta Comunale nr 273 del 28/12/2022 ai sensi della Delibera di Giunta Regionale n. 1368 del 10 ottobre 2022 è stata prorogato il contratto di servizio TPL agli stessi patti e condizioni fino al 31/12/2026, secondo lo schema di addendum contrattuale allegato alla delibera.

Nel 2022 sono scadute tutte le garanzie dei mezzi pertanto si sono registrati maggiori costi di manutenzione degli stessi.

La società si candida a gestire tutti i servizi connessi alla sharing mobility del Comune di Molfetta, anche rilevando alcune delle attività gestite sino ad oggi dalla Molfetta Multiservizi, ed in virtù di tale decisione è pronta a dotarsi di risorse umane ed organizzazione dei servizi consoni a migliorare il grado di soddisfazione degli utenti.

S.A.N.B. S.P.A.

Come da verbale assemblea ordinaria degli azionisti tenutasi in data 01/08/2023 il Presidente della Società ha rappresentato che la fase di ingresso nel servizio operativo da parte del Comune di Molfetta non è oltremodo procrastinabile, essendo stati raggiunti tutti gli step intermedi - da ultimo, l'aumento di capitale a titolo gratuito a beneficio di tutti i comuni azionisti, ivi compreso il Comune di Molfetta - programmati nella fase di start up e negli obiettivi strategici annualmente stabiliti dalla società ed approvati dall'assemblea.

Il presidente ha fatto presente che in sede regionale, il Commissario ad acta dott. Campobasso è costantemente informato nonché parte attiva nella conoscenza dello stato dell'operazione, richiedendo con crescente frequenza i relativi aggiornamenti; motivazioni tutte per cui si rende necessario dare seguito e finalizzazione al percorso.

All'esito dell'ultimo incontro tenutosi con il Commissario ad acta, è stata condivisa la necessità di procedere con l'estensione del servizio oggetto dell'affidamento a Sanb (Raccolta, trasporto e spazzamento) anche sul territorio del Comune di Molfetta, anche a prescindere dalla componente impiantistica, e ferma restando la necessità di assicurare la più agevole fruibilità possibile degli impianti siti nel Comune di Molfetta da parte dell'intero ARO.

CONSORZIO ASI

Atteso che la transazione fra Consorzio ASI e Comune di Molfetta di cui si è ampiamente trattato nella sezione «andamento della gestione» riguarda i periodi dal 2008 al 2015, restano da definire le posizioni che vanno dal 2016 ad oggi; inoltre è necessario prevedere la sottoscrizione di una convenzione per i servizi a domanda collettiva erogati dal Consorzio, la cui natura e quantificazione economica dovranno essere oggetto di confronto fra i due enti. Nel bilancio di previsione comunale 2023-2025 è stata inserito apposito capitolo per finanziare il contributo annuale, quale compartecipazione ai servizi resi da ASI al Comune di Molfetta.

**RELAZIONE
E NOTA INTEGRATIVA AL
BILANCIO CONSOLIDATO
2022**

*Decreto legislativo n° 118 del 23 giugno 2011
D.P.C.M. 28 dicembre 2011*

SOMMARIO

2	Struttura e contenuto del bilancio consolidato	Pag. 3
3	Definizione dell'area di consolidamento	Pag. 4
4	Uniformita' dei bilanci da consolidare	Pag. 5
4.1	Rettifiche pre-consolidamento	Pag. 6
4.2	Bilancio d'esercizio - Conto Economico	Pag. 7
4.3	Bilancio d'esercizio - Stato Patrimoniale Attivo	Pag. 19
4.4	Bilancio d'esercizio - Stato Patrimoniale Passivo	Pag. 31
5	Metodo di consolidamento dei bilanci	Pag. 43
6	Rettifiche ed elisioni	Pag. 44
7	Altre informazioni	Pag. 48
8	Prospetti contabilità economico-patrimoniale dei singoli enti	Pag. 49
8.1	Conto economico	Pag. 49
8.2	Stato patrimoniale attivo	Pag. 58
8.3	Stato patrimoniale passivo	Pag. 68
9	Prospetti del bilancio consolidato	Pag. 76
9.1	Conto economico	Pag. 76
9.2	Stato patrimoniale attivo	Pag. 78
9.3	Stato patrimoniale passivo	Pag. 80

2 Struttura e contenuto del bilancio consolidato

Il Bilancio Consolidato è un documento contabile redatto ai sensi del titolo V del decretollegislativo 23 giugno 2011 n. 118, del DPCM 28 dicembre 2011 e del relativo principiocontabile di cui all'allegato 4/4, che mette in evidenza la situazione economico patrimoniale del "Gruppo Amministrazione Pubblica" costituito, nello specifico, dall'Ente e dai suoi organismi e società partecipate.

Rispetto al Gruppo Comunale, il Bilancio Consolidato è uno strumento contabile acarattere consuntivo che rappresenta il risultato economico, patrimoniale e finanziario in senso globale, sia perché si riferisce alla pluralità di enti che lo compongono, sia per la natura contabile dei dati in esso contenuti, attraverso un'opportuna eliminazione dei rapporti che hanno prodotto effetti soltanto all'interno del gruppo, al fine di rappresentare le transazioni effettuate con soggetti esterni al gruppo stesso. Questo nuovo documento non si sostituisce al Bilancio del Comune, ma lo integra. La sua redazione, di responsabilità dell'ente di riferimento, deriva dalla rielaborazione dei dati dei bilanci dei singoli organismi; non è quindi da considerarsi come un aggregato di dati già esistenti, ma piuttosto il risultato di un lavoro di integrazione e rettifica al fine di rappresentare un'unica entità economico-patrimoniale. La sua funzione è quella di presentare le informazioni contabili sul complesso economico del Gruppo Ente Locale come se si trattasse di un'unica impresa: detto altrimenti, di rappresentare la situazione patrimoniale, finanziaria e reddituale del Gruppo come unica entità distinta dalla pluralità dei soggetti giuridici che la compongono.

Il bilancio consolidato del gruppo di un'amministrazione pubblica è:

- obbligatorio, dal 2013, per tutti gli enti in sperimentazione, esclusi i comuni con popolazione inferiore ai 5.000 abitanti;
- predisposto in attuazione delle disposizioni di cui al titolo V del decreto legislativo 118/2011 e del principio contabile di cui all'allegato 4/4;
- composto dal Conto economico, dallo Stato patrimoniale e dai relativi allegati;
- riferito alla data di chiusura del bilancio (31 dicembre 2022);
- predisposto facendo riferimento all'area di consolidamento, individuata dall'ente di riferimento, alla data del 31 dicembre dell'esercizio cui si riferisce;
- approvato entro il 30 settembre dell'anno successivo a quello di riferimento

Il Bilancio Consolidato è composto dai seguenti documenti contabili:

- Stato Patrimoniale Consolidato
- Conto Economico Consolidato
- Nota integrativa

Lo Stato Patrimoniale e il Conto Economico consolidati integrano i tradizionali documenticontabili e non si sostituiscono ad essi: il primo mostra la situazione patrimoniale attiva e passiva del Gruppo; il secondo, invece, ne evidenzia l'andamento economico d'esercizio.

Tali documenti vengono redatti sulla base delle disposizioni e dei modelli previsti dai nuovi principi contabili.

3 Definizione dell'area di consolidamento

Ai fini della redazione del bilancio consolidato occorre preliminarmente individuare gli enti, le aziende e le società che compongono il gruppo amministrazione pubblica e quelle che vengono comprese nel bilancio consolidato.

Con delibera della Giunta Comunale n. 169 del 13/09/2023 il Comune di Molfetta ha individuato gli enti, le aziende e le società che compongono il gruppo amministrazione pubblica e contestualmente quelli oggetto di consolidamento, secondo quanto previsto dalle disposizioni di legge.

Di seguito si riporta l'elenco aggiornato degli enti e società che compongono il gruppo amministrazione pubblica del Comune di Molfetta:

DENOMINAZIONE	CONSOLIDAMENTO	CAPITALE	% PARTECIPAZIONE
Capogruppo			
Comune di Molfetta			
Controllata			
Azienda Servizi Municipalizzati S.R.L. Società Unipersonale	Inclusa		100,000
Molfetta Multiservizi Spa	Inclusa		100,000
MTM Srl - Mobilità e Trasporti	Inclusa		100,000
Partecipata			
Consorzio ASI per lo Sviluppo Industriale	Inclusa		15,000
SANB SPA	Inclusa		27,800

4 Uniformita' dei bilanci da consolidare

Il principio dell'uniformità dei bilanci prevede che, nel caso in cui i criteri di valutazione nell'elaborazione dei bilanci da consolidare non siano tra loro uniformi, pur se corretti, si debba procedere ad uniformare gli stessi, apportando opportune rettifiche in sede di consolidamento.

Lo stesso principio sottolinea che è accettabile derogare all'obbligo di uniformità dei criteri di valutazione quando la conservazione di criteri difformi sia più idonea a realizzare l'obiettivo della rappresentazione veritiera e corretta. In questi casi, l'informativa supplementare al bilancio consolidato deve specificare la difformità dei principi contabili utilizzati e i motivi che ne sono alla base.

A tal fine sono state verificate le condizioni di uniformità temporale, formale e sostanziale. In particolare, con riferimento all'uniformità temporale, si è proceduto a verificare che i bilanci fossero riferiti al medesimo esercizio e tutti coincidenti con l'anno solare.

L'uniformità formale si riferisce agli schemi di bilancio che devono essere omogenei; per quanto riguarda l'uniformità sostanziale, alcuni Enti compresi nell'area di consolidamento hanno redatto il Conto Economico e lo Stato Patrimoniale secondo gli schemi e con i criteri stabiliti dal codice civile in quanto soggetti di diritto privato; si è proceduto dunque ad uniformare i bilanci degli stessi agli schemi previsti dagli allegati al D.Lgs.118/2011 prima di procedere con le operazioni di consolidamento dei conti.

4.1 Rettifiche pre-consolidamento

Non sono state effettuate rettifiche pre-consolidamento.

Voce	Descrizione Voce		
	Causale Rettifica	Dare	Avere
	Descrizione Rettifica		

4.2 Bilancio d'esercizio - Conto Economico

Comune di Molfetta

VOCE	Bilancio di Esercizio Iniziale	Rettifiche	Bilancio di Esercizio
A A) COMPONENTI POSITIVI DELLA GESTIONE			
A-1 Proventi da tributi	26.273.024,55	0,00	26.273.024,55
A-2 Proventi da fondi perequativi	8.826.784,81	0,00	8.826.784,81
A-3 Proventi da trasferimenti e contributi	43.222.212,81	0,00	43.222.212,81
A-3-a - Proventi da trasferimenti correnti	17.900.570,12	0,00	17.900.570,12
A-3-b - Quota annuale di contributi agli investimenti	0,00	0,00	0,00
A-3-c - Contributi agli investimenti	25.321.642,69	0,00	25.321.642,69
A-4 Ricavi delle vendite e prestazioni e proventi da servizi pubblici	3.902.887,18	0,00	3.902.887,18
A-4-a - Proventi derivanti dalla gestione dei beni	1.652.860,80	0,00	1.652.860,80
A-4-b - Ricavi della vendita di beni	0,00	0,00	0,00
A-4-c - Ricavi e proventi dalla prestazione di servizi	2.250.026,38	0,00	2.250.026,38
A-5 Variazioni nelle rimanenze di prodotti in corso di lavorazione, etc. (+/-)	0,00	0,00	0,00
A-6 Variazione dei lavori in corso su ordinazione	0,00	0,00	0,00
A-7 Incrementi di immobilizzazioni per lavori interni	0,00	0,00	0,00
A-8 Altri ricavi e proventi diversi	4.676.001,95	0,00	4.676.001,95
AT-1 Totale componenti positivi della gestione A)	86.900.911,30	0,00	86.900.911,30
B B) COMPONENTI NEGATIVI DELLA GESTIONE			
B-9 Acquisto di materie prime e/o beni di consumo	1.635.497,76	0,00	1.635.497,76
B-10 Prestazioni di servizi	39.190.112,79	0,00	39.190.112,79
B-11 Utilizzo beni di terzi	213.526,31	0,00	213.526,31
B-12 Trasferimenti e contributi	4.376.738,04	0,00	4.376.738,04
B-12-a - Trasferimenti correnti	4.122.281,35	0,00	4.122.281,35
B-12-b - Contributi agli investimenti ad altre Amministrazioni pubb.	192.456,69	0,00	192.456,69
B-12-c - Contributi agli investimenti ad altri soggetti	62.000,00	0,00	62.000,00
B-13 Personale	8.887.039,86	0,00	8.887.039,86
B-14 Ammortamenti e svalutazioni	7.505.341,47	0,00	7.505.341,47
B-14-a - Ammortamenti di immobilizzazioni Immateriali	62.657,15	0,00	62.657,15
B-14-b - Ammortamenti di immobilizzazioni materiali	7.442.684,32	0,00	7.442.684,32
B-14-c - Altre svalutazioni delle immobilizzazioni	0,00	0,00	0,00
B-14-d - Svalutazione dei crediti	0,00	0,00	0,00
B-15 Variazioni nelle rimanenze di materie prime e/o beni di consumo (+/-)	0,00	0,00	0,00
B-16 Accantonamenti per rischi	0,00	0,00	0,00
B-17 Altri accantonamenti	0,00	0,00	0,00
B-18 Oneri diversi di gestione	1.890.636,29	0,00	1.890.636,29
BT-1 Totale componenti negativi della gestione B)	63.698.892,52	0,00	63.698.892,52
BT-2 DIFFERENZA FRA COMP. POSITIVI E NEGATIVI DELLA GESTIONE (A-B)	23.202.018,78	0,00	23.202.018,78
C C) PROVENTI ED ONERI FINANZIARI			
C Proventi finanziari			
C-19 Proventi da partecipazioni	209.069,00	0,00	209.069,00
C-19-a - da società controllate	209.069,00	0,00	209.069,00
C-19-b - da società partecipate	0,00	0,00	0,00
C-19-c - da altri soggetti	0,00	0,00	0,00
C-20 Altri proventi finanziari	597.709,55	0,00	597.709,55
CT-1 Totale proventi finanziari	806.778,55	0,00	806.778,55
C Oneri finanziari			
C-21 Interessi ed altri oneri finanziari	1.189.109,93	0,00	1.189.109,93

Comune di Molfetta

VOCE	Bilancio di Esercizio Iniziale	Rettifiche	Bilancio di Esercizio
C-21-a - Interessi passivi	1.189.109,93	0,00	1.189.109,93
C-21-b - Altri oneri finanziari	0,00	0,00	0,00
CT-2 Totale oneri finanziari	1.189.109,93	0,00	1.189.109,93
CT-3 TOTALE PROVENTI ED ONERI FINANZIARI (C)	-382.331,38	0,00	-382.331,38
D D) RETTIFICHE DI VALORE ATTIVITA' FINANZIARIE			
D-22 Rivalutazioni	819.649,18	0,00	819.649,18
D-23 Svalutazioni	0,00	0,00	0,00
DT-1 Totale (D)	819.649,18	0,00	819.649,18
E E) PROVENTI ED ONERI STRAORDINARI			
E-24 Proventi straordinari			
E-24-a - Proventi da permessi di costruire	1.307.397,89	0,00	1.307.397,89
E-24-b - Proventi da trasferimenti in conto capitale	0,00	0,00	0,00
E-24-c - Sopravvenienze attive e insussistenze del passivo	2.924.110,94	0,00	2.924.110,94
E-24-d - Plusvalenze patrimoniali	0,00	0,00	0,00
E-24-e - Altri proventi straordinari	966.252,54	0,00	966.252,54
ET-1 Totale proventi straordinari	5.197.761,37	0,00	5.197.761,37
E-25 Oneri straordinari			
E-25-a - Trasferimenti in conto capitale	0,00	0,00	0,00
E-25-b - Sopravvenienze passive e insussistenze dell'attivo	8.969.527,35	0,00	8.969.527,35
E-25-c - Minusvalenze patrimoniali	0,00	0,00	0,00
E-25-d - Altri oneri straordinari	431.150,54	0,00	431.150,54
ET-2 Totale oneri straordinari	9.400.677,89	0,00	9.400.677,89
ET-3 TOTALE PROVENTI ED ONERI STRAORDINARI (E)	-4.202.916,52	0,00	-4.202.916,52
TT-1 RISULTATO PRIMA DELLE IMPOSTE (A-B+C+D+E)	19.436.420,06	0,00	19.436.420,06
E-26 Imposte	572.143,36	0,00	572.143,36
E-27 RISULTATO DELL'ESERCIZIO (comprensivo della quota di pertinenza di terzi)	18.864.276,70	0,00	18.864.276,70
E-29 RISULTATO DELL'ESERCIZIO DI GRUPPO	18.864.276,70	0,00	18.864.276,70
E-30 RISULTATO DELL'ESERCIZIO DI PERTINENZA DI TERZI	0,00	0,00	0,00

MTM Srl - Mobilità e Trasporti

VOCE	Bilancio di Esercizio Iniziale	Rettifiche	Bilancio di Esercizio
A A) COMPONENTI POSITIVI DELLA GESTIONE			
A-1 Proventi da tributi	0,00	0,00	0,00
A-2 Proventi da fondi perequativi	0,00	0,00	0,00
A-3 Proventi da trasferimenti e contributi	0,00	0,00	0,00
A-3-a - Proventi da trasferimenti correnti	0,00	0,00	0,00
A-3-b - Quota annuale di contributi agli investimenti	0,00	0,00	0,00
A-3-c - Contributi agli investimenti	0,00	0,00	0,00
A-4 Ricavi delle vendite e prestazioni e proventi da servizi pubblici	901.884,00	0,00	901.884,00
A-4-a - Proventi derivanti dalla gestione dei beni	0,00	0,00	0,00
A-4-b - Ricavi della vendita di beni	0,00	0,00	0,00
A-4-c - Ricavi e proventi dalla prestazione di servizi	901.884,00	0,00	901.884,00
A-5 Variazioni nelle rimanenze di prodotti in corso di lavorazione, etc. (+/-)	0,00	0,00	0,00
A-6 Variazione dei lavori in corso su ordinazione	0,00	0,00	0,00
A-7 Incrementi di immobilizzazioni per lavori interni	0,00	0,00	0,00
A-8 Altri ricavi e proventi diversi	37.948,00	0,00	37.948,00
AT-1 Totale componenti positivi della gestione A)	939.832,00	0,00	939.832,00
B B) COMPONENTI NEGATIVI DELLA GESTIONE			
B-9 Acquisto di materie prime e/o beni di consumo	158.555,00	0,00	158.555,00
B-10 Prestazioni di servizi	174.859,00	0,00	174.859,00
B-11 Utilizzo beni di terzi	0,00	0,00	0,00
B-12 Trasferimenti e contributi	0,00	0,00	0,00
B-12-a - Trasferimenti correnti	0,00	0,00	0,00
B-12-b - Contributi agli investimenti ad altre Amministrazioni pubb.	0,00	0,00	0,00
B-12-c - Contributi agli investimenti ad altri soggetti	0,00	0,00	0,00
B-13 Personale	555.114,00	0,00	555.114,00
B-14 Ammortamenti e svalutazioni	21.169,00	0,00	21.169,00
B-14-a - Ammortamenti di immobilizzazioni Immateriali	3.807,00	0,00	3.807,00
B-14-b - Ammortamenti di immobilizzazioni materiali	17.362,00	0,00	17.362,00
B-14-c - Altre svalutazioni delle immobilizzazioni	0,00	0,00	0,00
B-14-d - Svalutazione dei crediti	0,00	0,00	0,00
B-15 Variazioni nelle rimanenze di materie prime e/o beni di consumo (+/-)	0,00	0,00	0,00
B-16 Accantonamenti per rischi	0,00	0,00	0,00
B-17 Altri accantonamenti	0,00	0,00	0,00
B-18 Oneri diversi di gestione	22.064,00	0,00	22.064,00
BT-1 Totale componenti negativi della gestione B)	931.761,00	0,00	931.761,00
BT-2 DIFFERENZA FRA COMP. POSITIVI E NEGATIVI DELLA GESTIONE (A-B)	8.071,00	0,00	8.071,00
C C) PROVENTI ED ONERI FINANZIARI			
C Proventi finanziari			
C-19 Proventi da partecipazioni	0,00	0,00	0,00
C-19-a - da società controllate	0,00	0,00	0,00
C-19-b - da società partecipate	0,00	0,00	0,00
C-19-c - da altri soggetti	0,00	0,00	0,00
C-20 Altri proventi finanziari	0,00	0,00	0,00
CT-1 Totale proventi finanziari	0,00	0,00	0,00
C Oneri finanziari			
C-21 Interessi ed altri oneri finanziari	335,00	0,00	335,00
C-21-a - Interessi passivi	0,00	0,00	0,00
C-21-b - Altri oneri finanziari	335,00	0,00	335,00
CT-2 Totale oneri finanziari	335,00	0,00	335,00
CT-3 TOTALE PROVENTI ED ONERI FINANZIARI (C)	-335,00	0,00	-335,00

MTM Srl - Mobilità e Trasporti

VOCE	Bilancio di Esercizio Iniziale	Rettifiche	Bilancio di Esercizio
D D) RETTIFICHE DI VALORE ATTIVITA' FINANZIARIE			
D-22 Rivalutazioni	0,00	0,00	0,00
D-23 Svalutazioni	0,00	0,00	0,00
DT-1 Totale (D)	0,00	0,00	0,00
E E) PROVENTI ED ONERI STRAORDINARI			
E-24 Proventi straordinari			
E-24-a - Proventi da permessi di costruire	0,00	0,00	0,00
E-24-b - Proventi da trasferimenti in conto capitale	0,00	0,00	0,00
E-24-c - Sopravvenienze attive e insussistenze del passivo	0,00	0,00	0,00
E-24-d - Plusvalenze patrimoniali	0,00	0,00	0,00
E-24-e - Altri proventi straordinari	0,00	0,00	0,00
ET-1 Totale proventi straordinari	0,00	0,00	0,00
E-25 Oneri straordinari			
E-25-a - Trasferimenti in conto capitale	0,00	0,00	0,00
E-25-b - Sopravvenienze passive e insussistenze dell'attivo	0,00	0,00	0,00
E-25-c - Minusvalenze patrimoniali	0,00	0,00	0,00
E-25-d - Altri oneri straordinari	0,00	0,00	0,00
ET-2 Totale oneri straordinari	0,00	0,00	0,00
ET-3 TOTALE PROVENTI ED ONERI STRAORDINARI (E)	0,00	0,00	0,00
TT-1 RISULTATO PRIMA DELLE IMPOSTE (A-B+C+D+E)	7.736,00	0,00	7.736,00
E-26 Imposte	3.502,00	0,00	3.502,00
E-27 RISULTATO DELL'ESERCIZIO (comprensivo della quota di pertinenza di terzi)	4.234,00	0,00	4.234,00
E-29 RISULTATO DELL'ESERCIZIO DI GRUPPO	4.234,00	0,00	4.234,00
E-30 RISULTATO DELL'ESERCIZIO DI PERTINENZA DI TERZI	0,00	0,00	0,00

Molfetta Multiservizi Spa

VOCE	Bilancio di Esercizio Iniziale	Rettifiche	Bilancio di Esercizio
A A) COMPONENTI POSITIVI DELLA GESTIONE			
A-1 Proventi da tributi	0,00	0,00	0,00
A-2 Proventi da fondi perequativi	0,00	0,00	0,00
A-3 Proventi da trasferimenti e contributi	0,00	0,00	0,00
A-3-a - Proventi da trasferimenti correnti	0,00	0,00	0,00
A-3-b - Quota annuale di contributi agli investimenti	0,00	0,00	0,00
A-3-c - Contributi agli investimenti	0,00	0,00	0,00
A-4 Ricavi delle vendite e prestazioni e proventi da servizi pubblici	2.541.998,00	0,00	2.541.998,00
A-4-a - Proventi derivanti dalla gestione dei beni	0,00	0,00	0,00
A-4-b - Ricavi della vendita di beni	0,00	0,00	0,00
A-4-c - Ricavi e proventi dalla prestazione di servizi	2.541.998,00	0,00	2.541.998,00
A-5 Variazioni nelle rimanenze di prodotti in corso di lavorazione, etc. (+/-)	0,00	0,00	0,00
A-6 Variazione dei lavori in corso su ordinazione	150.426,00	0,00	150.426,00
A-7 Incrementi di immobilizzazioni per lavori interni	0,00	0,00	0,00
A-8 Altri ricavi e proventi diversi	154.117,00	0,00	154.117,00
AT-1 Totale componenti positivi della gestione A)	2.846.541,00	0,00	2.846.541,00
B B) COMPONENTI NEGATIVI DELLA GESTIONE			
B-9 Acquisto di materie prime e/o beni di consumo	248.022,00	0,00	248.022,00
B-10 Prestazioni di servizi	441.543,00	0,00	441.543,00
B-11 Utilizzo beni di terzi	56.921,00	0,00	56.921,00
B-12 Trasferimenti e contributi	0,00	0,00	0,00
B-12-a - Trasferimenti correnti	0,00	0,00	0,00
B-12-b - Contributi agli investimenti ad altre Amministrazioni pubb.	0,00	0,00	0,00
B-12-c - Contributi agli investimenti ad altri soggetti	0,00	0,00	0,00
B-13 Personale	1.842.162,00	0,00	1.842.162,00
B-14 Ammortamenti e svalutazioni	79.743,00	0,00	79.743,00
B-14-a - Ammortamenti di immobilizzazioni Immateriali	918,00	0,00	918,00
B-14-b - Ammortamenti di immobilizzazioni materiali	78.825,00	0,00	78.825,00
B-14-c - Altre svalutazioni delle immobilizzazioni	0,00	0,00	0,00
B-14-d - Svalutazione dei crediti	0,00	0,00	0,00
B-15 Variazioni nelle rimanenze di materie prime e/o beni di consumo (+/-)	1.850,00	0,00	1.850,00
B-16 Accantonamenti per rischi	57.380,00	0,00	57.380,00
B-17 Altri accantonamenti	0,00	0,00	0,00
B-18 Oneri diversi di gestione	63.348,00	0,00	63.348,00
BT-1 Totale componenti negativi della gestione B)	2.790.969,00	0,00	2.790.969,00
BT-2 DIFFERENZA FRA COMP. POSITIVI E NEGATIVI DELLA GESTIONE (A-B)	55.572,00	0,00	55.572,00
C C) PROVENTI ED ONERI FINANZIARI			
C Proventi finanziari			
C-19 Proventi da partecipazioni	0,00	0,00	0,00
C-19-a - da società controllate	0,00	0,00	0,00
C-19-b - da società partecipate	0,00	0,00	0,00
C-19-c - da altri soggetti	0,00	0,00	0,00
C-20 Altri proventi finanziari	2.402,00	0,00	2.402,00
CT-1 Totale proventi finanziari	2.402,00	0,00	2.402,00
C Oneri finanziari			
C-21 Interessi ed altri oneri finanziari	3.821,00	0,00	3.821,00
C-21-a - Interessi passivi	0,00	0,00	0,00
C-21-b - Altri oneri finanziari	3.821,00	0,00	3.821,00
CT-2 Totale oneri finanziari	3.821,00	0,00	3.821,00
CT-3 TOTALE PROVENTI ED ONERI FINANZIARI (C)	-1.419,00	0,00	-1.419,00

Molfetta Multiservizi Spa

VOCE	Bilancio di Esercizio Iniziale	Rettifiche	Bilancio di Esercizio
D D) RETTIFICHE DI VALORE ATTIVITA' FINANZIARIE			
D-22 Rivalutazioni	0,00	0,00	0,00
D-23 Svalutazioni	0,00	0,00	0,00
DT-1 Totale (D)	0,00	0,00	0,00
E E) PROVENTI ED ONERI STRAORDINARI			
E-24 Proventi straordinari			
E-24-a - Proventi da permessi di costruire	0,00	0,00	0,00
E-24-b - Proventi da trasferimenti in conto capitale	0,00	0,00	0,00
E-24-c - Sopravvenienze attive e insussistenze del passivo	0,00	0,00	0,00
E-24-d - Plusvalenze patrimoniali	0,00	0,00	0,00
E-24-e - Altri proventi straordinari	0,00	0,00	0,00
ET-1 Totale proventi straordinari	0,00	0,00	0,00
E-25 Oneri straordinari			
E-25-a - Trasferimenti in conto capitale	0,00	0,00	0,00
E-25-b - Sopravvenienze passive e insussistenze dell'attivo	0,00	0,00	0,00
E-25-c - Minusvalenze patrimoniali	0,00	0,00	0,00
E-25-d - Altri oneri straordinari	0,00	0,00	0,00
ET-2 Totale oneri straordinari	0,00	0,00	0,00
ET-3 TOTALE PROVENTI ED ONERI STRAORDINARI (E)	0,00	0,00	0,00
TT-1 RISULTATO PRIMA DELLE IMPOSTE (A-B+C+D+E)	54.153,00	0,00	54.153,00
E-26 Imposte	19.940,00	0,00	19.940,00
E-27 RISULTATO DELL'ESERCIZIO (comprensivo della quota di pertinenza di terzi)	34.213,00	0,00	34.213,00
E-29 RISULTATO DELL'ESERCIZIO DI GRUPPO	34.213,00	0,00	34.213,00
E-30 RISULTATO DELL'ESERCIZIO DI PERTINENZA DI TERZI	0,00	0,00	0,00

Azienda Servizi Municipalizzati S.R.L. Società Unipersonale

VOCE	Bilancio di Esercizio Iniziale	Rettifiche	Bilancio di Esercizio
A A) COMPONENTI POSITIVI DELLA GESTIONE			
A-1 Proventi da tributi	0,00	0,00	0,00
A-2 Proventi da fondi perequativi	0,00	0,00	0,00
A-3 Proventi da trasferimenti e contributi	16.034,00	0,00	16.034,00
A-3-a - Proventi da trasferimenti correnti	16.034,00	0,00	16.034,00
A-3-b - Quota annuale di contributi agli investimenti	0,00	0,00	0,00
A-3-c - Contributi agli investimenti	0,00	0,00	0,00
A-4 Ricavi delle vendite e prestazioni e proventi da servizi pubblici	15.881.739,00	0,00	15.881.739,00
A-4-a - Proventi derivanti dalla gestione dei beni	0,00	0,00	0,00
A-4-b - Ricavi della vendita di beni	0,00	0,00	0,00
A-4-c - Ricavi e proventi dalla prestazione di servizi	15.881.739,00	0,00	15.881.739,00
A-5 Variazioni nelle rimanenze di prodotti in corso di lavorazione, etc. (+/-)	0,00	0,00	0,00
A-6 Variazione dei lavori in corso su ordinazione	0,00	0,00	0,00
A-7 Incrementi di immobilizzazioni per lavori interni	0,00	0,00	0,00
A-8 Altri ricavi e proventi diversi	741.708,00	0,00	741.708,00
AT-1 Totale componenti positivi della gestione A)	16.639.481,00	0,00	16.639.481,00
B B) COMPONENTI NEGATIVI DELLA GESTIONE			
B-9 Acquisto di materie prime e/o beni di consumo	1.346.665,00	0,00	1.346.665,00
B-10 Prestazioni di servizi	5.740.518,00	0,00	5.740.518,00
B-11 Utilizzo beni di terzi	212.048,00	0,00	212.048,00
B-12 Trasferimenti e contributi	0,00	0,00	0,00
B-12-a - Trasferimenti correnti	0,00	0,00	0,00
B-12-b - Contributi agli investimenti ad altre Amministrazioni pubb.	0,00	0,00	0,00
B-12-c - Contributi agli investimenti ad altri soggetti	0,00	0,00	0,00
B-13 Personale	7.963.277,00	0,00	7.963.277,00
B-14 Ammortamenti e svalutazioni	958.508,00	0,00	958.508,00
B-14-a - Ammortamenti di immobilizzazioni Immateriali	120.537,00	0,00	120.537,00
B-14-b - Ammortamenti di immobilizzazioni materiali	811.587,00	0,00	811.587,00
B-14-c - Altre svalutazioni delle immobilizzazioni	0,00	0,00	0,00
B-14-d - Svalutazione dei crediti	26.384,00	0,00	26.384,00
B-15 Variazioni nelle rimanenze di materie prime e/o beni di consumo (+/-)	15.848,00	0,00	15.848,00
B-16 Accantonamenti per rischi	0,00	0,00	0,00
B-17 Altri accantonamenti	0,00	0,00	0,00
B-18 Oneri diversi di gestione	274.371,00	0,00	274.371,00
BT-1 Totale componenti negativi della gestione B)	16.511.235,00	0,00	16.511.235,00
BT-2 DIFFERENZA FRA COMP. POSITIVI E NEGATIVI DELLA GESTIONE (A-B)	128.246,00	0,00	128.246,00
C C) PROVENTI ED ONERI FINANZIARI			
C Proventi finanziari			
C-19 Proventi da partecipazioni	0,00	0,00	0,00
C-19-a - da società controllate	0,00	0,00	0,00
C-19-b - da società partecipate	0,00	0,00	0,00
C-19-c - da altri soggetti	0,00	0,00	0,00
C-20 Altri proventi finanziari	5.201,00	0,00	5.201,00
CT-1 Totale proventi finanziari	5.201,00	0,00	5.201,00
C Oneri finanziari			
C-21 Interessi ed altri oneri finanziari	13.215,00	0,00	13.215,00
C-21-a - Interessi passivi	0,00	0,00	0,00
C-21-b - Altri oneri finanziari	13.215,00	0,00	13.215,00
CT-2 Totale oneri finanziari	13.215,00	0,00	13.215,00
CT-3 TOTALE PROVENTI ED ONERI FINANZIARI (C)	-8.014,00	0,00	-8.014,00

Azienda Servizi Municipalizzati S.R.L. Società Unipersonale

VOCE	Bilancio di Esercizio Iniziale	Rettifiche	Bilancio di Esercizio
D D) RETTIFICHE DI VALORE ATTIVITA' FINANZIARIE			
D-22 Rivalutazioni	0,00	0,00	0,00
D-23 Svalutazioni	0,00	0,00	0,00
DT-1 Totale (D)	0,00	0,00	0,00
E E) PROVENTI ED ONERI STRAORDINARI			
E-24 Proventi straordinari			
E-24-a - Proventi da permessi di costruire	0,00	0,00	0,00
E-24-b - Proventi da trasferimenti in conto capitale	0,00	0,00	0,00
E-24-c - Sopravvenienze attive e insussistenze del passivo	0,00	0,00	0,00
E-24-d - Plusvalenze patrimoniali	0,00	0,00	0,00
E-24-e - Altri proventi straordinari	0,00	0,00	0,00
ET-1 Totale proventi straordinari	0,00	0,00	0,00
E-25 Oneri straordinari			
E-25-a - Trasferimenti in conto capitale	0,00	0,00	0,00
E-25-b - Sopravvenienze passive e insussistenze dell'attivo	0,00	0,00	0,00
E-25-c - Minusvalenze patrimoniali	0,00	0,00	0,00
E-25-d - Altri oneri straordinari	0,00	0,00	0,00
ET-2 Totale oneri straordinari	0,00	0,00	0,00
ET-3 TOTALE PROVENTI ED ONERI STRAORDINARI (E)	0,00	0,00	0,00
TT-1 RISULTATO PRIMA DELLE IMPOSTE (A-B+C+D+E)	120.232,00	0,00	120.232,00
E-26 Imposte	41.908,00	0,00	41.908,00
E-27 RISULTATO DELL'ESERCIZIO (comprensivo della quota di pertinenza di terzi)	78.324,00	0,00	78.324,00
E-29 RISULTATO DELL'ESERCIZIO DI GRUPPO	78.324,00	0,00	78.324,00
E-30 RISULTATO DELL'ESERCIZIO DI PERTINENZA DI TERZI	0,00	0,00	0,00

Consorzio ASI per lo Sviluppo Industriale

VOCE	Bilancio di Esercizio Iniziale	Rettifiche	Bilancio di Esercizio
A A) COMPONENTI POSITIVI DELLA GESTIONE			
A-1 Proventi da tributi	0,00	0,00	0,00
A-2 Proventi da fondi perequativi	0,00	0,00	0,00
A-3 Proventi da trasferimenti e contributi	0,00	0,00	0,00
A-3-a - Proventi da trasferimenti correnti	0,00	0,00	0,00
A-3-b - Quota annuale di contributi agli investimenti	0,00	0,00	0,00
A-3-c - Contributi agli investimenti	0,00	0,00	0,00
A-4 Ricavi delle vendite e prestazioni e proventi da servizi pubblici	3.255.243,00	0,00	3.255.243,00
A-4-a - Proventi derivanti dalla gestione dei beni	0,00	0,00	0,00
A-4-b - Ricavi della vendita di beni	0,00	0,00	0,00
A-4-c - Ricavi e proventi dalla prestazione di servizi	3.255.243,00	0,00	3.255.243,00
A-5 Variazioni nelle rimanenze di prodotti in corso di lavorazione, etc. (+/-)	0,00	0,00	0,00
A-6 Variazione dei lavori in corso su ordinazione	0,00	0,00	0,00
A-7 Incrementi di immobilizzazioni per lavori interni	49.876,00	0,00	49.876,00
A-8 Altri ricavi e proventi diversi	5.105.055,00	0,00	5.105.055,00
AT-1 Totale componenti positivi della gestione A)	8.410.174,00	0,00	8.410.174,00
B B) COMPONENTI NEGATIVI DELLA GESTIONE			
B-9 Acquisto di materie prime e/o beni di consumo	21.354,00	0,00	21.354,00
B-10 Prestazioni di servizi	2.587.157,00	0,00	2.587.157,00
B-11 Utilizzo beni di terzi	5.200,00	0,00	5.200,00
B-12 Trasferimenti e contributi	0,00	0,00	0,00
B-12-a - Trasferimenti correnti	0,00	0,00	0,00
B-12-b - Contributi agli investimenti ad altre Amministrazioni pubb.	0,00	0,00	0,00
B-12-c - Contributi agli investimenti ad altri soggetti	0,00	0,00	0,00
B-13 Personale	1.874.853,00	0,00	1.874.853,00
B-14 Ammortamenti e svalutazioni	1.760.473,00	0,00	1.760.473,00
B-14-a - Ammortamenti di immobilizzazioni Immateriali	14.012,00	0,00	14.012,00
B-14-b - Ammortamenti di immobilizzazioni materiali	1.382.615,00	0,00	1.382.615,00
B-14-c - Altre svalutazioni delle immobilizzazioni	8.660,00	0,00	8.660,00
B-14-d - Svalutazione dei crediti	355.186,00	0,00	355.186,00
B-15 Variazioni nelle rimanenze di materie prime e/o beni di consumo (+/-)	494.397,00	0,00	494.397,00
B-16 Accantonamenti per rischi	471.179,00	0,00	471.179,00
B-17 Altri accantonamenti	0,00	0,00	0,00
B-18 Oneri diversi di gestione	1.021.378,00	0,00	1.021.378,00
BT-1 Totale componenti negativi della gestione B)	8.235.991,00	0,00	8.235.991,00
BT-2 DIFFERENZA FRA COMP. POSITIVI E NEGATIVI DELLA GESTIONE (A-B)	174.183,00	0,00	174.183,00
C C) PROVENTI ED ONERI FINANZIARI			
C Proventi finanziari			
C-19 Proventi da partecipazioni	0,00	0,00	0,00
C-19-a - da società controllate	0,00	0,00	0,00
C-19-b - da società partecipate	0,00	0,00	0,00
C-19-c - da altri soggetti	0,00	0,00	0,00
C-20 Altri proventi finanziari	1.577,00	0,00	1.577,00
CT-1 Totale proventi finanziari	1.577,00	0,00	1.577,00
C Oneri finanziari			
C-21 Interessi ed altri oneri finanziari	2.533,00	0,00	2.533,00
C-21-a - Interessi passivi	2.533,00	0,00	2.533,00
C-21-b - Altri oneri finanziari	0,00	0,00	0,00
CT-2 Totale oneri finanziari	2.533,00	0,00	2.533,00
CT-3 TOTALE PROVENTI ED ONERI FINANZIARI (C)	-956,00	0,00	-956,00

Consorzio ASI per lo Sviluppo Industriale

VOCE	Bilancio di Esercizio Iniziale	Rettifiche	Bilancio di Esercizio
D D) RETTIFICHE DI VALORE ATTIVITA' FINANZIARIE			
D-22 Rivalutazioni	0,00	0,00	0,00
D-23 Svalutazioni	0,00	0,00	0,00
DT-1 Totale (D)	0,00	0,00	0,00
E E) PROVENTI ED ONERI STRAORDINARI			
E-24 Proventi straordinari			
E-24-a - Proventi da permessi di costruire	0,00	0,00	0,00
E-24-b - Proventi da trasferimenti in conto capitale	0,00	0,00	0,00
E-24-c - Sopravvenienze attive e insussistenze del passivo	0,00	0,00	0,00
E-24-d - Plusvalenze patrimoniali	0,00	0,00	0,00
E-24-e - Altri proventi straordinari	0,00	0,00	0,00
ET-1 Totale proventi straordinari	0,00	0,00	0,00
E-25 Oneri straordinari			
E-25-a - Trasferimenti in conto capitale	0,00	0,00	0,00
E-25-b - Sopravvenienze passive e insussistenze dell'attivo	0,00	0,00	0,00
E-25-c - Minusvalenze patrimoniali	0,00	0,00	0,00
E-25-d - Altri oneri straordinari	0,00	0,00	0,00
ET-2 Totale oneri straordinari	0,00	0,00	0,00
ET-3 TOTALE PROVENTI ED ONERI STRAORDINARI (E)	0,00	0,00	0,00
TT-1 RISULTATO PRIMA DELLE IMPOSTE (A-B+C+D+E)	173.227,00	0,00	173.227,00
E-26 Imposte	152.824,00	0,00	152.824,00
E-27 RISULTATO DELL'ESERCIZIO (comprensivo della quota di pertinenza di terzi)	20.403,00	0,00	20.403,00
E-29 RISULTATO DELL'ESERCIZIO DI GRUPPO	20.403,00	0,00	20.403,00
E-30 RISULTATO DELL'ESERCIZIO DI PERTINENZA DI TERZI	0,00	0,00	0,00

SANB SPA

VOCE	Bilancio di Esercizio Iniziale	Rettifiche	Bilancio di Esercizio
A A) COMPONENTI POSITIVI DELLA GESTIONE			
A-1 Proventi da tributi	0,00	0,00	0,00
A-2 Proventi da fondi perequativi	0,00	0,00	0,00
A-3 Proventi da trasferimenti e contributi	0,00	0,00	0,00
A-3-a - Proventi da trasferimenti correnti	0,00	0,00	0,00
A-3-b - Quota annuale di contributi agli investimenti	0,00	0,00	0,00
A-3-c - Contributi agli investimenti	0,00	0,00	0,00
A-4 Ricavi delle vendite e prestazioni e proventi da servizi pubblici	19.549.263,00	0,00	19.549.263,00
A-4-a - Proventi derivanti dalla gestione dei beni	0,00	0,00	0,00
A-4-b - Ricavi della vendita di beni	0,00	0,00	0,00
A-4-c - Ricavi e proventi dalla prestazione di servizi	19.549.263,00	0,00	19.549.263,00
A-5 Variazioni nelle rimanenze di prodotti in corso di lavorazione, etc. (+/-)	0,00	0,00	0,00
A-6 Variazione dei lavori in corso su ordinazione	0,00	0,00	0,00
A-7 Incrementi di immobilizzazioni per lavori interni	0,00	0,00	0,00
A-8 Altri ricavi e proventi diversi	183.270,00	0,00	183.270,00
AT-1 Totale componenti positivi della gestione A)	19.732.533,00	0,00	19.732.533,00
B B) COMPONENTI NEGATIVI DELLA GESTIONE			
B-9 Acquisto di materie prime e/o beni di consumo	2.131.947,00	0,00	2.131.947,00
B-10 Prestazioni di servizi	4.129.259,00	0,00	4.129.259,00
B-11 Utilizzo beni di terzi	2.123.625,00	0,00	2.123.625,00
B-12 Trasferimenti e contributi	0,00	0,00	0,00
B-12-a - Trasferimenti correnti	0,00	0,00	0,00
B-12-b - Contributi agli investimenti ad altre Amministrazioni pubb.	0,00	0,00	0,00
B-12-c - Contributi agli investimenti ad altri soggetti	0,00	0,00	0,00
B-13 Personale	10.348.366,00	0,00	10.348.366,00
B-14 Ammortamenti e svalutazioni	390.316,00	0,00	390.316,00
B-14-a - Ammortamenti di immobilizzazioni Immateriali	21.219,00	0,00	21.219,00
B-14-b - Ammortamenti di immobilizzazioni materiali	369.097,00	0,00	369.097,00
B-14-c - Altre svalutazioni delle immobilizzazioni	0,00	0,00	0,00
B-14-d - Svalutazione dei crediti	0,00	0,00	0,00
B-15 Variazioni nelle rimanenze di materie prime e/o beni di consumo (+/-)	0,00	0,00	0,00
B-16 Accantonamenti per rischi	100.000,00	0,00	100.000,00
B-17 Altri accantonamenti	0,00	0,00	0,00
B-18 Oneri diversi di gestione	127.394,00	0,00	127.394,00
BT-1 Totale componenti negativi della gestione B)	19.350.907,00	0,00	19.350.907,00
BT-2 DIFFERENZA FRA COMP. POSITIVI E NEGATIVI DELLA GESTIONE (A-B)	381.626,00	0,00	381.626,00
C C) PROVENTI ED ONERI FINANZIARI			
C Proventi finanziari			
C-19 Proventi da partecipazioni	0,00	0,00	0,00
C-19-a - da società controllate	0,00	0,00	0,00
C-19-b - da società partecipate	0,00	0,00	0,00
C-19-c - da altri soggetti	0,00	0,00	0,00
C-20 Altri proventi finanziari	0,00	0,00	0,00
CT-1 Totale proventi finanziari	0,00	0,00	0,00
C Oneri finanziari			
C-21 Interessi ed altri oneri finanziari	52.766,00	0,00	52.766,00
C-21-a - Interessi passivi	0,00	0,00	0,00
C-21-b - Altri oneri finanziari	52.766,00	0,00	52.766,00
CT-2 Totale oneri finanziari	52.766,00	0,00	52.766,00
CT-3 TOTALE PROVENTI ED ONERI FINANZIARI (C)	-52.766,00	0,00	-52.766,00

SANB SPA

VOCE	Bilancio di Esercizio Iniziale	Rettifiche	Bilancio di Esercizio
D D) RETTIFICHE DI VALORE ATTIVITA' FINANZIARIE			
D-22 Rivalutazioni	0,00	0,00	0,00
D-23 Svalutazioni	0,00	0,00	0,00
DT-1 Totale (D)	0,00	0,00	0,00
E E) PROVENTI ED ONERI STRAORDINARI			
E-24 Proventi straordinari			
E-24-a - Proventi da permessi di costruire	0,00	0,00	0,00
E-24-b - Proventi da trasferimenti in conto capitale	0,00	0,00	0,00
E-24-c - Sopravvenienze attive e insussistenze del passivo	0,00	0,00	0,00
E-24-d - Plusvalenze patrimoniali	0,00	0,00	0,00
E-24-e - Altri proventi straordinari	0,00	0,00	0,00
ET-1 Totale proventi straordinari	0,00	0,00	0,00
E-25 Oneri straordinari			
E-25-a - Trasferimenti in conto capitale	0,00	0,00	0,00
E-25-b - Sopravvenienze passive e insussistenze dell'attivo	0,00	0,00	0,00
E-25-c - Minusvalenze patrimoniali	0,00	0,00	0,00
E-25-d - Altri oneri straordinari	0,00	0,00	0,00
ET-2 Totale oneri straordinari	0,00	0,00	0,00
ET-3 TOTALE PROVENTI ED ONERI STRAORDINARI (E)	0,00	0,00	0,00
TT-1 RISULTATO PRIMA DELLE IMPOSTE (A-B+C+D+E)	328.860,00	0,00	328.860,00
E-26 Imposte	192.339,00	0,00	192.339,00
E-27 RISULTATO DELL'ESERCIZIO (comprensivo della quota di pertinenza di terzi)	136.521,00	0,00	136.521,00
E-29 RISULTATO DELL'ESERCIZIO DI GRUPPO	136.521,00	0,00	136.521,00
E-30 RISULTATO DELL'ESERCIZIO DI PERTINENZA DI TERZI	0,00	0,00	0,00

4.3 Bilancio d'esercizio - Stato Patrimoniale Attivo

Comune di Molfetta

VOCE	Bilancio di Esercizio Iniziale	Rettifiche	Bilancio di Esercizio
A-A-1 A) CREDITI vs.LO STATO ED ALTRE AMMINISTRAZIONI PUBBLICHE PER LA PARTECIPAZIONE AL FONDO DI DOTAZIONE	0,00	0,00	0,00
A-A TOTALE CREDITI vs PARTECIPANTI (A)	0,00	0,00	0,00
A-B B) IMMOBILIZZAZIONI			
A-B-I Immobilizzazioni immateriali			
A-B-I-1 costi di impianto e di ampliamento	0,00	0,00	0,00
A-B-I-2 costi di ricerca sviluppo e pubblicità	385.473,10	0,00	385.473,10
A-B-I-3 diritti di brevetto ed utilizzazione opere dell'ingegno	1.606,50	0,00	1.606,50
A-B-I-4 concessioni, licenze, marchi e diritti simile	0,00	0,00	0,00
A-B-I-5 avviamento	0,00	0,00	0,00
A-B-I-6 immobilizzazioni in corso ed acconti	0,00	0,00	0,00
A-B-I-9 altre	1.156.608,39	0,00	1.156.608,39
A-AT Totale immobilizzazioni immateriali	1.543.687,99	0,00	1.543.687,99
A-B-II Immobilizzazioni materiali (3)			
A-B-II-1 Beni demaniali	54.889.710,34	0,00	54.889.710,34
A-B-II-1-1.1 Terreni	4.901,01	0,00	4.901,01
A-B-II-1-1.2 Fabbricati	9.813.250,22	0,00	9.813.250,22
A-B-II-1-1.3 Infrastrutture	39.535.558,44	0,00	39.535.558,44
A-B-II-1-1.9 Altri beni demaniali	5.536.000,67	0,00	5.536.000,67
A-B-III-2 Altre immobilizzazioni materiali (3)	125.449.105,51	0,00	125.449.105,51
A-B-III-2-2.1 Terreni	40.502.998,54	0,00	40.502.998,54
A-B-III-2-2.1-a di cui in leasing finanziario	0,00	0,00	0,00
A-B-III-2-2.2 Fabbricati	83.976.831,79	0,00	83.976.831,79
A-B-III-2-2.2-a di cui in leasing finanziario	0,00	0,00	0,00
A-B-III-2-2.3 Impianti e macchinari	168.274,88	0,00	168.274,88
A-B-III-2-2.3-a di cui in leasing finanziario	0,00	0,00	0,00
A-B-III-2-2.4 Attrezzature industriali e commerciali	414.321,62	0,00	414.321,62
A-B-III-2-2.5 Mezzi di trasporto	317.461,93	0,00	317.461,93
A-B-III-2-2.6 Macchine per ufficio e hardware	22.268,58	0,00	22.268,58
A-B-III-2-2.7 Mobili e arredi	46.708,17	0,00	46.708,17
A-B-III-2-2.8 Infrastrutture	0,00	0,00	0,00
A-B-III-2-2.99 Altri beni materiali	240,00	0,00	240,00
A-B-III-3 Immobilizzazioni in corso ed acconti	153.982.207,81	0,00	153.982.207,81
A-BT Totale immobilizzazioni materiali	334.321.023,66	0,00	334.321.023,66
A-B-IV Immobilizzazioni Finanziarie (1)			
A-B-IV-1 Partecipazioni in	19.593.857,76	0,00	19.593.857,76
A-B-IV-1-a imprese controllate	4.509.075,00	0,00	4.509.075,00
A-B-IV-1-b imprese partecipate	15.084.782,76	0,00	15.084.782,76
A-B-IV-1-c altri soggetti	0,00	0,00	0,00
A-B-IV-2 Crediti verso	0,00	0,00	0,00
A-B-IV-2-a altre amministrazioni pubbliche	0,00	0,00	0,00
A-B-IV-2-b imprese controllate	0,00	0,00	0,00
A-B-IV-2-c imprese partecipate	0,00	0,00	0,00
A-B-IV-2-d altri soggetti	0,00	0,00	0,00
A-B-IV-3 Altri titoli	0,00	0,00	0,00
A-BT-IV Totale immobilizzazioni finanziarie	19.593.857,76	0,00	19.593.857,76

Comune di Molfetta

VOCE	Bilancio di Esercizio Iniziale	Rettifiche	Bilancio di Esercizio
A-BT2 TOTALE IMMOBILIZZAZIONI (B)	355.458.569,41	0,00	355.458.569,41
A-C C) ATTIVO CIRCOLANTE			
A-C-I Rimanenze	0,00	0,00	0,00
A-CT-I Totale	0,00	0,00	0,00
A-C-II Crediti (2)			
A-C-II-1 Crediti di natura tributaria	5.873.093,98	0,00	5.873.093,98
A-C-II-1-a Crediti da tributi destinati al finanziamento della sanità	0,00	0,00	0,00
A-C-II-1-b Altri crediti da tributi	5.857.657,70	0,00	5.857.657,70
A-C-II-1-c Crediti da Fondi perequativi	15.436,28	0,00	15.436,28
A-C-II-2 Crediti per trasferimenti e contributi	79.891.398,46	0,00	79.891.398,46
A-C-II-2-a verso amministrazioni pubbliche	79.537.873,46	0,00	79.537.873,46
A-C-II-2-b imprese controllate	0,00	0,00	0,00
A-C-II-2-c imprese partecipate	0,00	0,00	0,00
A-C-II-2-d verso altri soggetti	353.525,00	0,00	353.525,00
A-C-II-3 Verso clienti ed utenti	5.292.106,85	0,00	5.292.106,85
A-C-II-4 Altri Crediti	23.274.914,88	0,00	23.274.914,88
A-C-II-4-a verso l'erario	288.654,18	0,00	288.654,18
A-C-II-4-b per attività svolta per c/terzi	811.127,40	0,00	811.127,40
A-C-II-4-c altri	22.175.133,30	0,00	22.175.133,30
A-CT-II Totale crediti	114.331.514,17	0,00	114.331.514,17
A-C-III ATTIVITA' FINANZIARIE CHE NON COSTITUISCONO IMMOBILIZZI			
A-C-III-1 partecipazioni	0,00	0,00	0,00
A-C-III-2 altri titoli	0,00	0,00	0,00
A-C-III-T Totale attività finanziarie che non costituiscono immobilizzi	0,00	0,00	0,00
A-C-IV DISPONIBILITA' LIQUIDE			
A-C-IV-1 Conto di tesoreria	31.912.300,02	0,00	31.912.300,02
A-C-IV-1-a Istituto tesoriere	31.912.300,02	0,00	31.912.300,02
A-C-IV-1-b presso Banca d'Italia	0,00	0,00	0,00
A-C-IV-2 Altri depositi bancari e postali	0,00	0,00	0,00
A-C-IV-3 Denaro e valori in cassa	0,00	0,00	0,00
A-C-IV-4 Altri conti presso la tesoreria statale intestati all'ente	0,00	0,00	0,00
A-CT-IV Totale disponibilità liquide	31.912.300,02	0,00	31.912.300,02
A-CT TOTALE ATTIVO CIRCOLANTE (C)	146.243.814,19	0,00	146.243.814,19
A-D D) RATEI E RISCONTI			
A-D-1 Ratei attivi	0,00	0,00	0,00
A-D-2 Risconti attivi	0,00	0,00	0,00
A-D-T TOTALE RATEI E RISCONTI D)	0,00	0,00	0,00
A-TT TOTALE DELL'ATTIVO	501.702.383,60	0,00	501.702.383,60

MTM Srl - Mobilità e Trasporti

VOCE	Bilancio di Esercizio Iniziale	Rettifiche	Bilancio di Esercizio
A-A-1 A) CREDITI vs.LO STATO ED ALTRE AMMINISTRAZIONI PUBBLICHE PER LA PARTECIPAZIONE AL FONDO DI DOTAZIONE	0,00	0,00	0,00
A-A TOTALE CREDITI vs PARTECIPANTI (A)	0,00	0,00	0,00
A-B B) IMMOBILIZZAZIONI			
A-B-I Immobilizzazioni immateriali			
A-B-I-1 costi di impianto e di ampliamento	56.123,00	0,00	56.123,00
A-B-I-2 costi di ricerca sviluppo e pubblicità	0,00	0,00	0,00
A-B-I-3 diritti di brevetto ed utilizzazione opere dell'ingegno	0,00	0,00	0,00
A-B-I-4 concessioni, licenze, marchi e diritti simile	0,00	0,00	0,00
A-B-I-5 avviamento	0,00	0,00	0,00
A-B-I-6 immobilizzazioni in corso ed acconti	0,00	0,00	0,00
A-B-I-9 altre	0,00	0,00	0,00
A-AT Totale immobilizzazioni immateriali	56.123,00	0,00	56.123,00
A-B-II Immobilizzazioni materiali (3)			
A-B-II-1 Beni demaniali	0,00	0,00	0,00
A-B-II-1-1.1 Terreni	0,00	0,00	0,00
A-B-II-1-1.2 Fabbricati	0,00	0,00	0,00
A-B-II-1-1.3 Infrastrutture	0,00	0,00	0,00
A-B-II-1-1.9 Altri beni demaniali	0,00	0,00	0,00
A-B-III-2 Altre immobilizzazioni materiali (3)	815.515,00	0,00	815.515,00
A-B-III-2-2.1 Terreni	0,00	0,00	0,00
A-B-III-2-2.1-a di cui in leasing finanziario	0,00	0,00	0,00
A-B-III-2-2.2 Fabbricati	0,00	0,00	0,00
A-B-III-2-2.2-a di cui in leasing finanziario	0,00	0,00	0,00
A-B-III-2-2.3 Impianti e macchinari	0,00	0,00	0,00
A-B-III-2-2.3-a di cui in leasing finanziario	0,00	0,00	0,00
A-B-III-2-2.4 Attrezzature industriali e commerciali	0,00	0,00	0,00
A-B-III-2-2.5 Mezzi di trasporto	0,00	0,00	0,00
A-B-III-2-2.6 Macchine per ufficio e hardware	0,00	0,00	0,00
A-B-III-2-2.7 Mobili e arredi	0,00	0,00	0,00
A-B-III-2-2.8 Infrastrutture	0,00	0,00	0,00
A-B-III-2-2.99 Altri beni materiali	815.515,00	0,00	815.515,00
A-B-III-3 Immobilizzazioni in corso ed acconti	0,00	0,00	0,00
A-BT Totale immobilizzazioni materiali	815.515,00	0,00	815.515,00
A-B-IV Immobilizzazioni Finanziarie (1)			
A-B-IV-1 Partecipazioni in	0,00	0,00	0,00
A-B-IV-1-a imprese controllate	0,00	0,00	0,00
A-B-IV-1-b imprese partecipate	0,00	0,00	0,00
A-B-IV-1-c altri soggetti	0,00	0,00	0,00
A-B-IV-2 Crediti verso	0,00	0,00	0,00
A-B-IV-2-a altre amministrazioni pubbliche	0,00	0,00	0,00
A-B-IV-2-b imprese controllate	0,00	0,00	0,00
A-B-IV-2-c imprese partecipate	0,00	0,00	0,00
A-B-IV-2-d altri soggetti	0,00	0,00	0,00
A-B-IV-3 Altri titoli	0,00	0,00	0,00
A-BT-IV Totale immobilizzazioni finanziarie	0,00	0,00	0,00
A-BT2 TOTALE IMMOBILIZZAZIONI (B)	871.638,00	0,00	871.638,00
A-C C) ATTIVO CIRCOLANTE			
A-C-I Rimanenze	0,00	0,00	0,00
A-CT-I Totale	0,00	0,00	0,00

MTM Srl - Mobilità e Trasporti

VOCE	Bilancio di Esercizio Iniziale	Rettifiche	Bilancio di Esercizio
A-C-II Crediti (2)			
A-C-II-1 Crediti di natura tributaria	0,00	0,00	0,00
A-C-II-1-a Crediti da tributi destinati al finanziamento della sanità	0,00	0,00	0,00
A-C-II-1-b Altri crediti da tributi	0,00	0,00	0,00
A-C-II-1-c Crediti da Fondi perequativi	0,00	0,00	0,00
A-C-II-2 Crediti per trasferimenti e contributi	173.339,00	0,00	173.339,00
A-C-II-2-a verso amministrazioni pubbliche	0,00	0,00	0,00
A-C-II-2-b imprese controllate	0,00	0,00	0,00
A-C-II-2-c imprese partecipate	0,00	0,00	0,00
A-C-II-2-d verso altri soggetti	173.339,00	0,00	173.339,00
A-C-II-3 Verso clienti ed utenti	40.432,00	0,00	40.432,00
A-C-II-4 Altri Crediti	53.772,00	0,00	53.772,00
A-C-II-4-a verso l'erario	40.400,00	0,00	40.400,00
A-C-II-4-b per attività svolta per c/terzi	0,00	0,00	0,00
A-C-II-4-c altri	13.372,00	0,00	13.372,00
A-CT-II Totale crediti	267.543,00	0,00	267.543,00
A-C-III ATTIVITA' FINANZIARIE CHE NON COSTITUISCONO IMMOBILIZZI			
A-C-III-1 partecipazioni	0,00	0,00	0,00
A-C-III-2 altri titoli	0,00	0,00	0,00
A-C-III-T Totale attività finanziarie che non costituiscono immobilizzi	0,00	0,00	0,00
A-C-IV DISPONIBILITA' LIQUIDE			
A-C-IV-1 Conto di tesoreria	0,00	0,00	0,00
A-C-IV-1-a Istituto tesoriere	0,00	0,00	0,00
A-C-IV-1-b presso Banca d'Italia	0,00	0,00	0,00
A-C-IV-2 Altri depositi bancari e postali	70.803,00	0,00	70.803,00
A-C-IV-3 Denaro e valori in cassa	0,00	0,00	0,00
A-C-IV-4 Altri conti presso la tesoreria statale intestati all'ente	0,00	0,00	0,00
A-CT-IV Totale disponibilità liquide	70.803,00	0,00	70.803,00
A-CT TOTALE ATTIVO CIRCOLANTE (C)	338.346,00	0,00	338.346,00
A-D D) RATEI E RISCONTI			
A-D-1 Ratei attivi	122.816,00	0,00	122.816,00
A-D-2 Risconti attivi	0,00	0,00	0,00
A-D-T TOTALE RATEI E RISCONTI D)	122.816,00	0,00	122.816,00
A-TT TOTALE DELL'ATTIVO	1.332.800,00	0,00	1.332.800,00

Molfetta Multiservizi Spa

VOCE	Bilancio di Esercizio Iniziale	Rettifiche	Bilancio di Esercizio
A-A-1 A) CREDITI vs.LO STATO ED ALTRE AMMINISTRAZIONI PUBBLICHE PER LA PARTECIPAZIONE AL FONDO DI DOTAZIONE	0,00	0,00	0,00
A-A TOTALE CREDITI vs PARTECIPANTI (A)	0,00	0,00	0,00
A-B B) IMMOBILIZZAZIONI			
A-B-I Immobilizzazioni immateriali			
A-B-I-1 costi di impianto e di ampliamento	0,00	0,00	0,00
A-B-I-2 costi di ricerca sviluppo e pubblicità	0,00	0,00	0,00
A-B-I-3 diritti di brevetto ed utilizzazione opere dell'ingegno	993,00	0,00	993,00
A-B-I-4 concessioni, licenze, marchi e diritti simile	0,00	0,00	0,00
A-B-I-5 avviamento	0,00	0,00	0,00
A-B-I-6 immobilizzazioni in corso ed acconti	0,00	0,00	0,00
A-B-I-9 altre	515,00	0,00	515,00
A-AT Totale immobilizzazioni immateriali	1.508,00	0,00	1.508,00
A-B-II Immobilizzazioni materiali (3)			
A-B-II-1 Beni demaniali	0,00	0,00	0,00
A-B-II-1-1.1 Terreni	0,00	0,00	0,00
A-B-II-1-1.2 Fabbricati	0,00	0,00	0,00
A-B-II-1-1.3 Infrastrutture	0,00	0,00	0,00
A-B-II-1-1.9 Altri beni demaniali	0,00	0,00	0,00
A-B-III-2 Altre immobilizzazioni materiali (3)	98.258,00	0,00	98.258,00
A-B-III-2-2.1 Terreni	0,00	0,00	0,00
A-B-III-2-2.1-a di cui in leasing finanziario	0,00	0,00	0,00
A-B-III-2-2.2 Fabbricati	0,00	0,00	0,00
A-B-III-2-2.2-a di cui in leasing finanziario	0,00	0,00	0,00
A-B-III-2-2.3 Impianti e macchinari	60.334,00	0,00	60.334,00
A-B-III-2-2.3-a di cui in leasing finanziario	0,00	0,00	0,00
A-B-III-2-2.4 Attrezzature industriali e commerciali	23.713,00	0,00	23.713,00
A-B-III-2-2.5 Mezzi di trasporto	0,00	0,00	0,00
A-B-III-2-2.6 Macchine per ufficio e hardware	0,00	0,00	0,00
A-B-III-2-2.7 Mobili e arredi	0,00	0,00	0,00
A-B-III-2-2.8 Infrastrutture	0,00	0,00	0,00
A-B-III-2-2.99 Altri beni materiali	14.211,00	0,00	14.211,00
A-B-III-3 Immobilizzazioni in corso ed acconti	0,00	0,00	0,00
A-BT Totale immobilizzazioni materiali	98.258,00	0,00	98.258,00
A-B-IV Immobilizzazioni Finanziarie (1)			
A-B-IV-1 Partecipazioni in	0,00	0,00	0,00
A-B-IV-1-a imprese controllate	0,00	0,00	0,00
A-B-IV-1-b imprese partecipate	0,00	0,00	0,00
A-B-IV-1-c altri soggetti	0,00	0,00	0,00
A-B-IV-2 Crediti verso	0,00	0,00	0,00
A-B-IV-2-a altre amministrazioni pubbliche	0,00	0,00	0,00
A-B-IV-2-b imprese controllate	0,00	0,00	0,00
A-B-IV-2-c imprese partecipate	0,00	0,00	0,00
A-B-IV-2-d altri soggetti	0,00	0,00	0,00
A-B-IV-3 Altri titoli	0,00	0,00	0,00
A-BT-IV Totale immobilizzazioni finanziarie	0,00	0,00	0,00
A-BT2 TOTALE IMMOBILIZZAZIONI (B)	99.766,00	0,00	99.766,00
A-C C) ATTIVO CIRCOLANTE			
A-C-I Rimanenze	182.044,00	0,00	182.044,00
A-CT-I Totale	182.044,00	0,00	182.044,00

Molfetta Multiservizi Spa

VOCE	Bilancio di Esercizio Iniziale	Rettifiche	Bilancio di Esercizio
A-C-II Crediti (2)			
A-C-II-1 Crediti di natura tributaria	0,00	0,00	0,00
A-C-II-1-a Crediti da tributi destinati al finanziamento della sanità	0,00	0,00	0,00
A-C-II-1-b Altri crediti da tributi	0,00	0,00	0,00
A-C-II-1-c Crediti da Fondi perequativi	0,00	0,00	0,00
A-C-II-2 Crediti per trasferimenti e contributi	811.762,00	0,00	811.762,00
A-C-II-2-a verso amministrazioni pubbliche	811.762,00	0,00	811.762,00
A-C-II-2-b imprese controllate	0,00	0,00	0,00
A-C-II-2-c imprese partecipate	0,00	0,00	0,00
A-C-II-2-d verso altri soggetti	0,00	0,00	0,00
A-C-II-3 Verso clienti ed utenti	36.658,00	0,00	36.658,00
A-C-II-4 Altri Crediti	52.985,00	0,00	52.985,00
A-C-II-4-a verso l'erario	18.794,00	0,00	18.794,00
A-C-II-4-b per attività svolta per c/terzi	0,00	0,00	0,00
A-C-II-4-c altri	34.191,00	0,00	34.191,00
A-CT-II Totale crediti	901.405,00	0,00	901.405,00
A-C-III ATTIVITA' FINANZIARIE CHE NON COSTITUISCONO IMMOBILIZZI			
A-C-III-1 partecipazioni	0,00	0,00	0,00
A-C-III-2 altri titoli	0,00	0,00	0,00
A-C-III-T Totale attività finanziarie che non costituiscono immobilizzi	0,00	0,00	0,00
A-C-IV DISPONIBILITA' LIQUIDE			
A-C-IV-1 Conto di tesoreria	0,00	0,00	0,00
A-C-IV-1-a Istituto tesoriere	0,00	0,00	0,00
A-C-IV-1-b presso Banca d'Italia	0,00	0,00	0,00
A-C-IV-2 Altri depositi bancari e postali	821.288,00	0,00	821.288,00
A-C-IV-3 Denaro e valori in cassa	2.465,00	0,00	2.465,00
A-C-IV-4 Altri conti presso la tesoreria statale intestati all'ente	0,00	0,00	0,00
A-CT-IV Totale disponibilità liquide	823.753,00	0,00	823.753,00
A-CT TOTALE ATTIVO CIRCOLANTE (C)	1.907.202,00	0,00	1.907.202,00
A-D D) RATEI E RISCONTI			
A-D-1 Ratei attivi	15.115,00	0,00	15.115,00
A-D-2 Risconti attivi	0,00	0,00	0,00
A-D-T TOTALE RATEI E RISCONTI D)	15.115,00	0,00	15.115,00
A-TT TOTALE DELL'ATTIVO	2.022.083,00	0,00	2.022.083,00

Azienda Servizi Municipalizzati S.R.L. Società Unipersonale

VOCE	Bilancio di Esercizio Iniziale	Rettifiche	Bilancio di Esercizio
A-A-1 A) CREDITI vs.LO STATO ED ALTRE AMMINISTRAZIONI PUBBLICHE PER LA PARTECIPAZIONE AL FONDO DI DOTAZIONE	0,00	0,00	0,00
A-A TOTALE CREDITI vs PARTECIPANTI (A)	0,00	0,00	0,00
A-B B) IMMOBILIZZAZIONI			
A-B-I Immobilizzazioni immateriali			
A-B-I-1 costi di impianto e di ampliamento	19.930,00	0,00	19.930,00
A-B-I-2 costi di ricerca sviluppo e pubblicità	0,00	0,00	0,00
A-B-I-3 diritti di brevetto ed utilizzazione opere dell'ingegno	0,00	0,00	0,00
A-B-I-4 concessioni, licenze, marchi e diritti simile	0,00	0,00	0,00
A-B-I-5 avviamento	0,00	0,00	0,00
A-B-I-6 immobilizzazioni in corso ed acconti	0,00	0,00	0,00
A-B-I-9 altre	804.960,00	0,00	804.960,00
A-AT Totale immobilizzazioni immateriali	824.890,00	0,00	824.890,00
A-B-II Immobilizzazioni materiali (3)			
A-B-II-1 Beni demaniali	0,00	0,00	0,00
A-B-II-1-1.1 Terreni	0,00	0,00	0,00
A-B-II-1-1.2 Fabbricati	0,00	0,00	0,00
A-B-II-1-1.3 Infrastrutture	0,00	0,00	0,00
A-B-II-1-1.9 Altri beni demaniali	0,00	0,00	0,00
A-B-III-2 Altre immobilizzazioni materiali (3)	5.837.151,00	0,00	5.837.151,00
A-B-III-2-2.1 Terreni	3.329.254,00	0,00	3.329.254,00
A-B-III-2-2.1-a di cui in leasing finanziario	0,00	0,00	0,00
A-B-III-2-2.2 Fabbricati	0,00	0,00	0,00
A-B-III-2-2.2-a di cui in leasing finanziario	0,00	0,00	0,00
A-B-III-2-2.3 Impianti e macchinari	1.992.566,00	0,00	1.992.566,00
A-B-III-2-2.3-a di cui in leasing finanziario	0,00	0,00	0,00
A-B-III-2-2.4 Attrezzature industriali e commerciali	302.159,00	0,00	302.159,00
A-B-III-2-2.5 Mezzi di trasporto	0,00	0,00	0,00
A-B-III-2-2.6 Macchine per ufficio e hardware	0,00	0,00	0,00
A-B-III-2-2.7 Mobili e arredi	0,00	0,00	0,00
A-B-III-2-2.8 Infrastrutture	0,00	0,00	0,00
A-B-III-2-2.99 Altri beni materiali	213.172,00	0,00	213.172,00
A-B-III-3 Immobilizzazioni in corso ed acconti	303.351,00	0,00	303.351,00
A-BT Totale immobilizzazioni materiali	6.140.502,00	0,00	6.140.502,00
A-B-IV Immobilizzazioni Finanziarie (1)			
A-B-IV-1 Partecipazioni in	0,00	0,00	0,00
A-B-IV-1-a imprese controllate	0,00	0,00	0,00
A-B-IV-1-b imprese partecipate	0,00	0,00	0,00
A-B-IV-1-c altri soggetti	0,00	0,00	0,00
A-B-IV-2 Crediti verso	0,00	0,00	0,00
A-B-IV-2-a altre amministrazioni pubbliche	0,00	0,00	0,00
A-B-IV-2-b imprese controllate	0,00	0,00	0,00
A-B-IV-2-c imprese partecipate	0,00	0,00	0,00
A-B-IV-2-d altri soggetti	0,00	0,00	0,00
A-B-IV-3 Altri titoli	0,00	0,00	0,00
A-BT-IV Totale immobilizzazioni finanziarie	0,00	0,00	0,00
A-BT2 TOTALE IMMOBILIZZAZIONI (B)	6.965.392,00	0,00	6.965.392,00
A-C C) ATTIVO CIRCOLANTE			
A-C-I Rimanenze	1.839,00	0,00	1.839,00
A-CT-I Totale	1.839,00	0,00	1.839,00

Azienda Servizi Municipalizzati S.R.L. Società Unipersonale

VOCE	Bilancio di Esercizio Iniziale	Rettifiche	Bilancio di Esercizio
A-C-II Crediti (2)			
A-C-II-1 Crediti di natura tributaria	256.153,00	0,00	256.153,00
A-C-II-1-a Crediti da tributi destinati al finanziamento della sanità	25.834,00	0,00	25.834,00
A-C-II-1-b Altri crediti da tributi	230.319,00	0,00	230.319,00
A-C-II-1-c Crediti da Fondi perequativi	0,00	0,00	0,00
A-C-II-2 Crediti per trasferimenti e contributi	2.728.421,00	0,00	2.728.421,00
A-C-II-2-a verso amministrazioni pubbliche	0,00	0,00	0,00
A-C-II-2-b imprese controllate	2.088.086,00	0,00	2.088.086,00
A-C-II-2-c imprese partecipate	0,00	0,00	0,00
A-C-II-2-d verso altri soggetti	640.335,00	0,00	640.335,00
A-C-II-3 Verso clienti ed utenti	4.191.381,00	0,00	4.191.381,00
A-C-II-4 Altri Crediti	0,00	0,00	0,00
A-C-II-4-a verso l'erario	0,00	0,00	0,00
A-C-II-4-b per attività svolta per c/terzi	0,00	0,00	0,00
A-C-II-4-c altri	0,00	0,00	0,00
A-CT-II Totale crediti	7.175.955,00	0,00	7.175.955,00
A-C-III ATTIVITA' FINANZIARIE CHE NON COSTITUISCONO IMMOBILIZZI			
A-C-III-1 partecipazioni	0,00	0,00	0,00
A-C-III-2 altri titoli	0,00	0,00	0,00
A-C-III-T Totale attività finanziarie che non costituiscono immobilizzi	0,00	0,00	0,00
A-C-IV DISPONIBILITA' LIQUIDE			
A-C-IV-1 Conto di tesoreria	0,00	0,00	0,00
A-C-IV-1-a Istituto tesoriere	0,00	0,00	0,00
A-C-IV-1-b presso Banca d'Italia	0,00	0,00	0,00
A-C-IV-2 Altri depositi bancari e postali	104.794,00	0,00	104.794,00
A-C-IV-3 Denaro e valori in cassa	397,00	0,00	397,00
A-C-IV-4 Altri conti presso la tesoreria statale intestati all'ente	0,00	0,00	0,00
A-CT-IV Totale disponibilità liquide	105.191,00	0,00	105.191,00
A-CT TOTALE ATTIVO CIRCOLANTE (C)	7.282.985,00	0,00	7.282.985,00
A-D D) RATEI E RISCONTI			
A-D-1 Ratei attivi	114.925,00	0,00	114.925,00
A-D-2 Risconti attivi	0,00	0,00	0,00
A-D-T TOTALE RATEI E RISCONTI D)	114.925,00	0,00	114.925,00
A-TT TOTALE DELL'ATTIVO	14.363.302,00	0,00	14.363.302,00

Consorzio ASI per lo Sviluppo Industriale

VOCE	Bilancio di Esercizio Iniziale	Rettifiche	Bilancio di Esercizio
A-A-1 A) CREDITI vs.LO STATO ED ALTRE AMMINISTRAZIONI PUBBLICHE PER LA PARTECIPAZIONE AL FONDO DI DOTAZIONE	0,00	0,00	0,00
A-A TOTALE CREDITI vs PARTECIPANTI (A)	0,00	0,00	0,00
A-B B) IMMOBILIZZAZIONI			
A-B-I Immobilizzazioni immateriali			
A-B-I-1 costi di impianto e di ampliamento	0,00	0,00	0,00
A-B-I-2 costi di ricerca sviluppo e pubblicità	0,00	0,00	0,00
A-B-I-3 diritti di brevetto ed utilizzazione opere dell'ingegno	0,00	0,00	0,00
A-B-I-4 concessioni, licenze, marchi e diritti simile	0,00	0,00	0,00
A-B-I-5 avviamento	0,00	0,00	0,00
A-B-I-6 immobilizzazioni in corso ed acconti	0,00	0,00	0,00
A-B-I-9 altre	10.600,00	0,00	10.600,00
A-AT Totale immobilizzazioni immateriali	10.600,00	0,00	10.600,00
A-B-II Immobilizzazioni materiali (3)			
A-B-II-1 Beni demaniali	0,00	0,00	0,00
A-B-II-1-1.1 Terreni	0,00	0,00	0,00
A-B-II-1-1.2 Fabbricati	0,00	0,00	0,00
A-B-II-1-1.3 Infrastrutture	0,00	0,00	0,00
A-B-II-1-1.9 Altri beni demaniali	0,00	0,00	0,00
A-B-III-2 Altre immobilizzazioni materiali (3)	88.732.007,00	0,00	88.732.007,00
A-B-III-2-2.1 Terreni	62.535.876,00	0,00	62.535.876,00
A-B-III-2-2.1-a di cui in leasing finanziario	0,00	0,00	0,00
A-B-III-2-2.2 Fabbricati	26.018.659,00	0,00	26.018.659,00
A-B-III-2-2.2-a di cui in leasing finanziario	0,00	0,00	0,00
A-B-III-2-2.3 Impianti e macchinari	161.077,00	0,00	161.077,00
A-B-III-2-2.3-a di cui in leasing finanziario	0,00	0,00	0,00
A-B-III-2-2.4 Attrezzature industriali e commerciali	16.395,00	0,00	16.395,00
A-B-III-2-2.5 Mezzi di trasporto	0,00	0,00	0,00
A-B-III-2-2.6 Macchine per ufficio e hardware	0,00	0,00	0,00
A-B-III-2-2.7 Mobili e arredi	0,00	0,00	0,00
A-B-III-2-2.8 Infrastrutture	0,00	0,00	0,00
A-B-III-2-2.99 Altri beni materiali	0,00	0,00	0,00
A-B-III-3 Immobilizzazioni in corso ed acconti	5.957.450,00	0,00	5.957.450,00
A-BT Totale immobilizzazioni materiali	94.689.457,00	0,00	94.689.457,00
A-B-IV Immobilizzazioni Finanziarie (1)			
A-B-IV-1 Partecipazioni in	473.953,00	0,00	473.953,00
A-B-IV-1-a imprese controllate	138.519,00	0,00	138.519,00
A-B-IV-1-b imprese partecipate	0,00	0,00	0,00
A-B-IV-1-c altri soggetti	335.434,00	0,00	335.434,00
A-B-IV-2 Crediti verso	0,00	0,00	0,00
A-B-IV-2-a altre amministrazioni pubbliche	0,00	0,00	0,00
A-B-IV-2-b imprese controllate	0,00	0,00	0,00
A-B-IV-2-c imprese partecipate	0,00	0,00	0,00
A-B-IV-2-d altri soggetti	0,00	0,00	0,00
A-B-IV-3 Altri titoli	0,00	0,00	0,00
A-BT-IV Totale immobilizzazioni finanziarie	473.953,00	0,00	473.953,00
A-BT2 TOTALE IMMOBILIZZAZIONI (B)	95.174.010,00	0,00	95.174.010,00
A-C C) ATTIVO CIRCOLANTE			
A-C-I Rimanenze	14.719.884,00	0,00	14.719.884,00
A-CT-I Totale	14.719.884,00	0,00	14.719.884,00

Consorzio ASI per lo Sviluppo Industriale

VOCE	Bilancio di Esercizio Iniziale	Rettifiche	Bilancio di Esercizio
A-C-II Crediti (2)			
A-C-II-1 Crediti di natura tributaria	0,00	0,00	0,00
A-C-II-1-a Crediti da tributi destinati al finanziamento della sanità	0,00	0,00	0,00
A-C-II-1-b Altri crediti da tributi	0,00	0,00	0,00
A-C-II-1-c Crediti da Fondi perequativi	0,00	0,00	0,00
A-C-II-2 Crediti per trasferimenti e contributi	627.026,00	0,00	627.026,00
A-C-II-2-a verso amministrazioni pubbliche	0,00	0,00	0,00
A-C-II-2-b imprese controllate	627.026,00	0,00	627.026,00
A-C-II-2-c imprese partecipate	0,00	0,00	0,00
A-C-II-2-d verso altri soggetti	0,00	0,00	0,00
A-C-II-3 Verso clienti ed utenti	3.131.901,00	0,00	3.131.901,00
A-C-II-4 Altri Crediti	9.374.558,00	0,00	9.374.558,00
A-C-II-4-a verso l'erario	127.315,00	0,00	127.315,00
A-C-II-4-b per attività svolta per c/terzi	0,00	0,00	0,00
A-C-II-4-c altri	9.247.243,00	0,00	9.247.243,00
A-CT-II Totale crediti	13.133.485,00	0,00	13.133.485,00
A-C-III ATTIVITA' FINANZIARIE CHE NON COSTITUISCONO IMMOBILIZZI			
A-C-III-1 partecipazioni	0,00	0,00	0,00
A-C-III-2 altri titoli	0,00	0,00	0,00
A-C-III-T Totale attività finanziarie che non costituiscono immobilizzi	0,00	0,00	0,00
A-C-IV DISPONIBILITA' LIQUIDE			
A-C-IV-1 Conto di tesoreria	0,00	0,00	0,00
A-C-IV-1-a Istituto tesoriere	0,00	0,00	0,00
A-C-IV-1-b presso Banca d'Italia	0,00	0,00	0,00
A-C-IV-2 Altri depositi bancari e postali	4.350.359,00	0,00	4.350.359,00
A-C-IV-3 Denaro e valori in cassa	205,00	0,00	205,00
A-C-IV-4 Altri conti presso la tesoreria statale intestati all'ente	0,00	0,00	0,00
A-CT-IV Totale disponibilità liquide	4.350.564,00	0,00	4.350.564,00
A-CT TOTALE ATTIVO CIRCOLANTE (C)	32.203.933,00	0,00	32.203.933,00
A-D D) RATEI E RISCONTI			
A-D-1 Ratei attivi	332.326,00	0,00	332.326,00
A-D-2 Risconti attivi	0,00	0,00	0,00
A-D-T TOTALE RATEI E RISCONTI D)	332.326,00	0,00	332.326,00
A-TT TOTALE DELL'ATTIVO	127.710.269,00	0,00	127.710.269,00

SANB SPA

VOCE	Bilancio di Esercizio Iniziale	Rettifiche	Bilancio di Esercizio
A-A-1 A) CREDITI vs.LO STATO ED ALTRE AMMINISTRAZIONI PUBBLICHE PER LA PARTECIPAZIONE AL FONDO DI DOTAZIONE	0,00	0,00	0,00
A-A TOTALE CREDITI vs PARTECIPANTI (A)	0,00	0,00	0,00
A-B B) IMMOBILIZZAZIONI			
A-B-I Immobilizzazioni immateriali			
A-B-I-1 costi di impianto e di ampliamento	5.573,00	0,00	5.573,00
A-B-I-2 costi di ricerca sviluppo e pubblicità	0,00	0,00	0,00
A-B-I-3 diritti di brevetto ed utilizzazione opere dell'ingegno	38.450,00	0,00	38.450,00
A-B-I-4 concessioni, licenze, marchi e diritti simile	0,00	0,00	0,00
A-B-I-5 avviamento	10.360,00	0,00	10.360,00
A-B-I-6 immobilizzazioni in corso ed acconti	0,00	0,00	0,00
A-B-I-9 altre	100.086,00	0,00	100.086,00
A-AT Totale immobilizzazioni immateriali	154.469,00	0,00	154.469,00
A-B-II Immobilizzazioni materiali (3)			
A-B-II-1 Beni demaniali	0,00	0,00	0,00
A-B-II-1-1.1 Terreni	0,00	0,00	0,00
A-B-II-1-1.2 Fabbricati	0,00	0,00	0,00
A-B-II-1-1.3 Infrastrutture	0,00	0,00	0,00
A-B-II-1-1.9 Altri beni demaniali	0,00	0,00	0,00
A-B-III-2 Altre immobilizzazioni materiali (3)	3.634.158,00	0,00	3.634.158,00
A-B-III-2-2.1 Terreni	0,00	0,00	0,00
A-B-III-2-2.1-a di cui in leasing finanziario	0,00	0,00	0,00
A-B-III-2-2.2 Fabbricati	238.000,00	0,00	238.000,00
A-B-III-2-2.2-a di cui in leasing finanziario	0,00	0,00	0,00
A-B-III-2-2.3 Impianti e macchinari	0,00	0,00	0,00
A-B-III-2-2.3-a di cui in leasing finanziario	0,00	0,00	0,00
A-B-III-2-2.4 Attrezzature industriali e commerciali	3.296.868,00	0,00	3.296.868,00
A-B-III-2-2.5 Mezzi di trasporto	0,00	0,00	0,00
A-B-III-2-2.6 Macchine per ufficio e hardware	0,00	0,00	0,00
A-B-III-2-2.7 Mobili e arredi	0,00	0,00	0,00
A-B-III-2-2.8 Infrastrutture	0,00	0,00	0,00
A-B-III-2-2.99 Altri beni materiali	99.290,00	0,00	99.290,00
A-B-III-3 Immobilizzazioni in corso ed acconti	0,00	0,00	0,00
A-BT Totale immobilizzazioni materiali	3.634.158,00	0,00	3.634.158,00
A-B-IV Immobilizzazioni Finanziarie (1)			
A-B-IV-1 Partecipazioni in	0,00	0,00	0,00
A-B-IV-1-a imprese controllate	0,00	0,00	0,00
A-B-IV-1-b imprese partecipate	0,00	0,00	0,00
A-B-IV-1-c altri soggetti	0,00	0,00	0,00
A-B-IV-2 Crediti verso	6.451,00	0,00	6.451,00
A-B-IV-2-a altre amministrazioni pubbliche	0,00	0,00	0,00
A-B-IV-2-b imprese controllate	0,00	0,00	0,00
A-B-IV-2-c imprese partecipate	0,00	0,00	0,00
A-B-IV-2-d altri soggetti	6.451,00	0,00	6.451,00
A-B-IV-3 Altri titoli	0,00	0,00	0,00
A-BT-IV Totale immobilizzazioni finanziarie	6.451,00	0,00	6.451,00
A-BT2 TOTALE IMMOBILIZZAZIONI (B)	3.795.078,00	0,00	3.795.078,00
A-C C) ATTIVO CIRCOLANTE			
A-C-I Rimanenze	1.105,00	0,00	1.105,00
A-CT-I Totale	1.105,00	0,00	1.105,00

SANB SPA

VOCE	Bilancio di Esercizio Iniziale	Rettifiche	Bilancio di Esercizio
A-C-II Crediti (2)			
A-C-II-1 Crediti di natura tributaria	0,00	0,00	0,00
A-C-II-1-a Crediti da tributi destinati al finanziamento della sanità	0,00	0,00	0,00
A-C-II-1-b Altri crediti da tributi	0,00	0,00	0,00
A-C-II-1-c Crediti da Fondi perequativi	0,00	0,00	0,00
A-C-II-2 Crediti per trasferimenti e contributi	0,00	0,00	0,00
A-C-II-2-a verso amministrazioni pubbliche	0,00	0,00	0,00
A-C-II-2-b imprese controllate	0,00	0,00	0,00
A-C-II-2-c imprese partecipate	0,00	0,00	0,00
A-C-II-2-d verso altri soggetti	0,00	0,00	0,00
A-C-II-3 Verso clienti ed utenti	4.842.109,00	0,00	4.842.109,00
A-C-II-4 Altri Crediti	1.170.268,00	0,00	1.170.268,00
A-C-II-4-a verso l'erario	1.170.258,00	0,00	1.170.258,00
A-C-II-4-b per attività svolta per c/terzi	0,00	0,00	0,00
A-C-II-4-c altri	10,00	0,00	10,00
A-CT-II Totale crediti	6.012.377,00	0,00	6.012.377,00
A-C-III ATTIVITA' FINANZIARIE CHE NON COSTITUISCONO IMMOBILIZZI			
A-C-III-1 partecipazioni	0,00	0,00	0,00
A-C-III-2 altri titoli	0,00	0,00	0,00
A-C-III-T Totale attività finanziarie che non costituiscono immobilizzi	0,00	0,00	0,00
A-C-IV DISPONIBILITA' LIQUIDE			
A-C-IV-1 Conto di tesoreria	0,00	0,00	0,00
A-C-IV-1-a Istituto tesoriere	0,00	0,00	0,00
A-C-IV-1-b presso Banca d'Italia	0,00	0,00	0,00
A-C-IV-2 Altri depositi bancari e postali	863.463,00	0,00	863.463,00
A-C-IV-3 Denaro e valori in cassa	0,00	0,00	0,00
A-C-IV-4 Altri conti presso la tesoreria statale intestati all'ente	0,00	0,00	0,00
A-CT-IV Totale disponibilità liquide	863.463,00	0,00	863.463,00
A-CT TOTALE ATTIVO CIRCOLANTE (C)	6.876.945,00	0,00	6.876.945,00
A-D D) RATEI E RISCONTI			
A-D-1 Ratei attivi	108.612,00	0,00	108.612,00
A-D-2 Risconti attivi	0,00	0,00	0,00
A-D-T TOTALE RATEI E RISCONTI D)	108.612,00	0,00	108.612,00
A-TT TOTALE DELL'ATTIVO	10.780.635,00	0,00	10.780.635,00

4.4 Bilancio d'esercizio - Stato Patrimoniale Passivo

Comune di Molfetta

VOCE	Bilancio di Esercizio Iniziale	Rettifiche	Bilancio di Esercizio
P-A A) PATRIMONIO NETTO			
P-AG Patrimonio netto di gruppo			
P-A-I Fondo di dotazione	41.737.945,61	0,00	41.737.945,61
P-A-II Riserve	154.781.432,51	0,00	154.781.432,51
P-A-II-b da capitale	350.632,94	0,00	350.632,94
P-A-II-c da permessi di costruire	4.239.266,49	0,00	4.239.266,49
P-A-II-d riserve indisponibili per beni demaniali e patrimoniali indisponibili e per i beni culturali	150.191.533,08	0,00	150.191.533,08
P-A-II-e altre riserve indisponibili	0,00	0,00	0,00
P-A-II-f altre riserve disponibili	0,00	0,00	0,00
P-A-III Risultato economico dell'esercizio	18.864.276,70	0,00	18.864.276,70
P-A-IV Risultati economici di esercizi precedenti	118.390.736,40	0,00	118.390.736,40
P-A-V Riserve negative per beni indisponibili	0,00	0,00	0,00
P-ZZ0 Totale Patrimonio netto di gruppo	333.774.391,22	0,00	333.774.391,22
P-ZZ1 Patrimonio netto di pertinenza di terzi	0,00	0,00	0,00
P-VI Fondo di dotazione e riserve di pertinenza di terzi	0,00	0,00	0,00
P-VII Risultato economico dell'esercizio di pertinenza di terzi	0,00	0,00	0,00
P-ZZ2 Totale Patrimonio netto di pertinenza di terzi	0,00	0,00	0,00
P-AT TOTALE PATRIMONIO NETTO (A)	333.774.391,22	0,00	333.774.391,22
P-B B) FONDI PER RISCHI ED ONERI			
P-B-1 per trattamento di quiescenza	0,00	0,00	0,00
P-B-2 per imposte	0,00	0,00	0,00
P-B-3 altri	12.074.603,64	0,00	12.074.603,64
P-B-4 fondo di consolidamento per rischi e oneri futuri	0,00	0,00	0,00
P-BT TOTALE FONDI RISCHI ED ONERI (B)	12.074.603,64	0,00	12.074.603,64
P-C C) TRATTAMENTO DI FINE RAPPORTO	0,00	0,00	0,00
P-CT TOTALE T.F.R. (C)	0,00	0,00	0,00
P-D D) DEBITI (1)			
P-D-1 Debiti da finanziamento	29.747.846,89	0,00	29.747.846,89
P-D-1-a prestiti obbligazionari	0,00	0,00	0,00
P-D-1-b v/ altre amministrazioni pubbliche	0,00	0,00	0,00
P-D-1-c verso banche e tesoriere	0,00	0,00	0,00
P-D-1-d verso altri finanziatori	29.747.846,89	0,00	29.747.846,89
P-D-2 Debiti verso fornitori	63.017.156,36	0,00	63.017.156,36
P-D-3 Acconti	0,00	0,00	0,00
P-D-4 Debiti per trasferimenti e contributi	2.905.935,91	0,00	2.905.935,91
P-D-4-a enti finanziati dal servizio sanitario nazionale	0,00	0,00	0,00
P-D-4-b altre amministrazioni pubbliche	184.507,49	0,00	184.507,49
P-D-4-c imprese controllate	0,00	0,00	0,00
P-D-4-d imprese partecipate	0,00	0,00	0,00
P-D-4-e altri soggetti	2.721.428,42	0,00	2.721.428,42
P-D-5 altri debiti	11.506.433,54	0,00	11.506.433,54
P-D-5-a tributari	166.689,29	0,00	166.689,29
P-D-5-b verso istituti di previdenza e sicurezza sociale	433.709,02	0,00	433.709,02
P-D-5-c per attività svolta per c/terzi (2)	0,00	0,00	0,00
P-D-5-d altri	10.906.035,23	0,00	10.906.035,23
P-DT TOTALE DEBITI (D)	107.177.372,70	0,00	107.177.372,70

Comune di Molfetta

VOCE	Bilancio di Esercizio Iniziale	Rettifiche	Bilancio di Esercizio
P-E E) RATEI E RISCONTI E CONTRIBUTI AGLI INVESTIMENTI			
P-E-I Ratei passivi	0,00	0,00	0,00
P-E-II Risconti passivi	48.676.016,04	0,00	48.676.016,04
P-E-II-1 Contributi agli investimenti	48.676.016,04	0,00	48.676.016,04
P-E-II-1-a da altre amministrazioni pubbliche	48.620.066,72	0,00	48.620.066,72
P-E-II-1-b da altri soggetti	55.949,32	0,00	55.949,32
P-E-II-2 Concessioni pluriennali	0,00	0,00	0,00
P-E-II-3 Altri risconti passivi	0,00	0,00	0,00
P-ET TOTALE RATEI E RISCONTI (E)	48.676.016,04	0,00	48.676.016,04
P-TT TOTALE DEL PASSIVO	501.702.383,60	0,00	501.702.383,60
P-CO CONTI D'ORDINE			
CO-1 1) Impegni su esercizi futuri	42.184.785,18	0,00	42.184.785,18
CO-5 2) beni di terzi in uso	0,00	0,00	0,00
CO-6 3) beni dati in uso a terzi	0,00	0,00	0,00
CO-7 4) garanzie prestate a amministrazioni pubbliche	0,00	0,00	0,00
CO-8 5) garanzie prestate a imprese controllate	0,00	0,00	0,00
CO-9 6) garanzie prestate a imprese partecipate	0,00	0,00	0,00
CO-10 10) garanzie prestate a altre imprese	0,00	0,00	0,00
COT TOTALE CONTI D'ORDINE	42.184.785,18	0,00	42.184.785,18

MTM Srl - Mobilità e Trasporti

VOCE	Bilancio di Esercizio Iniziale	Rettifiche	Bilancio di Esercizio
P-A A) PATRIMONIO NETTO			
P-AG Patrimonio netto di gruppo			
P-A-I Fondo di dotazione	50.000,00	0,00	50.000,00
P-A-II Riserve	841.854,00	0,00	841.854,00
P-A-II-b da capitale	841.854,00	0,00	841.854,00
P-A-II-c da permessi di costruire	0,00	0,00	0,00
P-A-II-d riserve indisponibili per beni demaniali e patrimoniali indisponibili e per i beni culturali	0,00	0,00	0,00
P-A-II-e altre riserve indisponibili	0,00	0,00	0,00
P-A-II-f altre riserve disponibili	0,00	0,00	0,00
P-A-III Risultato economico dell'esercizio	4.234,00	0,00	4.234,00
P-A-IV Risultati economici di esercizi precedenti	-213.161,00	0,00	-213.161,00
P-A-V Riserve negative per beni indisponibili	0,00	0,00	0,00
P-ZZ0 Totale Patrimonio netto di gruppo	682.927,00	0,00	682.927,00
P-ZZ1 Patrimonio netto di pertinenza di terzi	0,00	0,00	0,00
P-VI Fondo di dotazione e riserve di pertinenza di terzi	0,00	0,00	0,00
P-VII Risultato economico dell'esercizio di pertinenza di terzi	0,00	0,00	0,00
P-ZZ2 Totale Patrimonio netto di pertinenza di terzi	0,00	0,00	0,00
P-AT TOTALE PATRIMONIO NETTO (A)	682.927,00	0,00	682.927,00
P-B B) FONDI PER RISCHI ED ONERI			
P-B-1 per trattamento di quiescenza	0,00	0,00	0,00
P-B-2 per imposte	0,00	0,00	0,00
P-B-3 altri	0,00	0,00	0,00
P-B-4 fondo di consolidamento per rischi e oneri futuri	0,00	0,00	0,00
P-BT TOTALE FONDI RISCHI ED ONERI (B)	0,00	0,00	0,00
P-C C) TRATTAMENTO DI FINE RAPPORTO	396.895,00	0,00	396.895,00
P-CT TOTALE T.F.R. (C)	396.895,00	0,00	396.895,00
P-D D) DEBITI (1)			
P-D-1 Debiti da finanziamento	0,00	0,00	0,00
P-D-1-a prestiti obbligazionari	0,00	0,00	0,00
P-D-1-b v/ altre amministrazioni pubbliche	0,00	0,00	0,00
P-D-1-c verso banche e tesoriere	0,00	0,00	0,00
P-D-1-d verso altri finanziatori	0,00	0,00	0,00
P-D-2 Debiti verso fornitori	149.296,00	0,00	149.296,00
P-D-3 Acconti	0,00	0,00	0,00
P-D-4 Debiti per trasferimenti e contributi	4.877,00	0,00	4.877,00
P-D-4-a enti finanziati dal servizio sanitario nazionale	0,00	0,00	0,00
P-D-4-b altre amministrazioni pubbliche	0,00	0,00	0,00
P-D-4-c imprese controllate	4.877,00	0,00	4.877,00
P-D-4-d imprese partecipate	0,00	0,00	0,00
P-D-4-e altri soggetti	0,00	0,00	0,00
P-D-5 altri debiti	98.805,00	0,00	98.805,00
P-D-5-a tributari	19.907,00	0,00	19.907,00
P-D-5-b verso istituti di previdenza e sicurezza sociale	16.478,00	0,00	16.478,00
P-D-5-c per attività svolta per c/terzi (2)	0,00	0,00	0,00
P-D-5-d altri	62.420,00	0,00	62.420,00
P-DT TOTALE DEBITI (D)	252.978,00	0,00	252.978,00
P-E E) RATEI E RISCONTI E CONTRIBUTI AGLI INVESTIMENTI			
P-E-I Ratei passivi	0,00	0,00	0,00
P-E-II Risconti passivi	0,00	0,00	0,00
P-E-II-1 Contributi agli investimenti	0,00	0,00	0,00

MTM Srl - Mobilità e Trasporti

VOCE	Bilancio di Esercizio Iniziale	Rettifiche	Bilancio di Esercizio
P-E-II-1-a da altre amministrazioni pubbliche	0,00	0,00	0,00
P-E-II-1-b da altri soggetti	0,00	0,00	0,00
P-E-II-2 Concessioni pluriennali	0,00	0,00	0,00
P-E-II-3 Altri risconti passivi	0,00	0,00	0,00
P-ET TOTALE RATEI E RISCONTI (E)	0,00	0,00	0,00
P-TT TOTALE DEL PASSIVO	1.332.800,00	0,00	1.332.800,00
P-CO CONTI D'ORDINE			
CO-1 1) Impegni su esercizi futuri	0,00	0,00	0,00
CO-5 2) beni di terzi in uso	0,00	0,00	0,00
CO-6 3) beni dati in uso a terzi	0,00	0,00	0,00
CO-7 4) garanzie prestate a amministrazioni pubbliche	0,00	0,00	0,00
CO-8 5) garanzie prestate a imprese controllate	0,00	0,00	0,00
CO-9 6) garanzie prestate a imprese partecipate	0,00	0,00	0,00
CO-10 10) garanzie prestate a altre imprese	0,00	0,00	0,00
COT TOTALE CONTI D'ORDINE	0,00	0,00	0,00

Molfetta Multiservizi Spa

VOCE	Bilancio di Esercizio Iniziale	Rettifiche	Bilancio di Esercizio
P-A A) PATRIMONIO NETTO			
P-AG Patrimonio netto di gruppo			
P-A-I Fondo di dotazione	516.000,00	0,00	516.000,00
P-A-II Riserve	246.900,00	0,00	246.900,00
P-A-II-b da capitale	246.900,00	0,00	246.900,00
P-A-II-c da permessi di costruire	0,00	0,00	0,00
P-A-II-d riserve indisponibili per beni demaniali e patrimoniali indisponibili e per i beni culturali	0,00	0,00	0,00
P-A-II-e altre riserve indisponibili	0,00	0,00	0,00
P-A-II-f altre riserve disponibili	0,00	0,00	0,00
P-A-III Risultato economico dell'esercizio	34.213,00	0,00	34.213,00
P-A-IV Risultati economici di esercizi precedenti	0,00	0,00	0,00
P-A-V Riserve negative per beni indisponibili	0,00	0,00	0,00
P-ZZ0 Totale Patrimonio netto di gruppo	797.113,00	0,00	797.113,00
P-ZZ1 Patrimonio netto di pertinenza di terzi	0,00	0,00	0,00
P-VI Fondo di dotazione e riserve di pertinenza di terzi	0,00	0,00	0,00
P-VII Risultato economico dell'esercizio di pertinenza di terzi	0,00	0,00	0,00
P-ZZ2 Totale Patrimonio netto di pertinenza di terzi	0,00	0,00	0,00
P-AT TOTALE PATRIMONIO NETTO (A)	797.113,00	0,00	797.113,00
P-B B) FONDI PER RISCHI ED ONERI			
P-B-1 per trattamento di quiescenza	0,00	0,00	0,00
P-B-2 per imposte	0,00	0,00	0,00
P-B-3 altri	77.478,00	0,00	77.478,00
P-B-4 fondo di consolidamento per rischi e oneri futuri	0,00	0,00	0,00
P-BT TOTALE FONDI RISCHI ED ONERI (B)	77.478,00	0,00	77.478,00
P-C C) TRATTAMENTO DI FINE RAPPORTO	287.852,00	0,00	287.852,00
P-CT TOTALE T.F.R. (C)	287.852,00	0,00	287.852,00
P-D D) DEBITI (1)			
P-D-1 Debiti da finanziamento	0,00	0,00	0,00
P-D-1-a prestiti obbligazionari	0,00	0,00	0,00
P-D-1-b v/ altre amministrazioni pubbliche	0,00	0,00	0,00
P-D-1-c verso banche e tesoriere	0,00	0,00	0,00
P-D-1-d verso altri finanziatori	0,00	0,00	0,00
P-D-2 Debiti verso fornitori	191.985,00	0,00	191.985,00
P-D-3 Acconti	0,00	0,00	0,00
P-D-4 Debiti per trasferimenti e contributi	21.986,00	0,00	21.986,00
P-D-4-a enti finanziati dal servizio sanitario nazionale	0,00	0,00	0,00
P-D-4-b altre amministrazioni pubbliche	21.986,00	0,00	21.986,00
P-D-4-c imprese controllate	0,00	0,00	0,00
P-D-4-d imprese partecipate	0,00	0,00	0,00
P-D-4-e altri soggetti	0,00	0,00	0,00
P-D-5 altri debiti	638.408,00	0,00	638.408,00
P-D-5-a tributari	87.410,00	0,00	87.410,00
P-D-5-b verso istituti di previdenza e sicurezza sociale	100.253,00	0,00	100.253,00
P-D-5-c per attività svolta per c/terzi (2)	0,00	0,00	0,00
P-D-5-d altri	450.745,00	0,00	450.745,00
P-DT TOTALE DEBITI (D)	852.379,00	0,00	852.379,00
P-E E) RATEI E RISCOINTI E CONTRIBUTI AGLI INVESTIMENTI			
P-E-I Ratei passivi	7.261,00	0,00	7.261,00
P-E-II Riscointi passivi	0,00	0,00	0,00
P-E-II-1 Contributi agli investimenti	0,00	0,00	0,00

Molfetta Multiservizi Spa

VOCE	Bilancio di Esercizio Iniziale	Rettifiche	Bilancio di Esercizio
P-E-II-1-a da altre amministrazioni pubbliche	0,00	0,00	0,00
P-E-II-1-b da altri soggetti	0,00	0,00	0,00
P-E-II-2 Concessioni pluriennali	0,00	0,00	0,00
P-E-II-3 Altri risconti passivi	0,00	0,00	0,00
P-ET TOTALE RATEI E RISCONTI (E)	7.261,00	0,00	7.261,00
P-TT TOTALE DEL PASSIVO	2.022.083,00	0,00	2.022.083,00
P-CO CONTI D'ORDINE			
CO-1 1) Impegni su esercizi futuri	0,00	0,00	0,00
CO-5 2) beni di terzi in uso	0,00	0,00	0,00
CO-6 3) beni dati in uso a terzi	0,00	0,00	0,00
CO-7 4) garanzie prestate a amministrazioni pubbliche	0,00	0,00	0,00
CO-8 5) garanzie prestate a imprese controllate	0,00	0,00	0,00
CO-9 6) garanzie prestate a imprese partecipate	0,00	0,00	0,00
CO-10 10) garanzie prestate a altre imprese	0,00	0,00	0,00
COT TOTALE CONTI D'ORDINE	0,00	0,00	0,00

Azienda Servizi Municipalizzati S.R.L. Società Unipersonale

VOCE	Bilancio di Esercizio Iniziale	Rettifiche	Bilancio di Esercizio
P-A A) PATRIMONIO NETTO			
P-AG Patrimonio netto di gruppo			
P-A-I Fondo di dotazione	1.114.349,00	0,00	1.114.349,00
P-A-II Riserve	2.412.973,00	0,00	2.412.973,00
P-A-II-b da capitale	12.169,00	0,00	12.169,00
P-A-II-c da permessi di costruire	0,00	0,00	0,00
P-A-II-d riserve indisponibili per beni demaniali e patrimoniali indisponibili e per i beni culturali	0,00	0,00	0,00
P-A-II-e altre riserve indisponibili	2.400.804,00	0,00	2.400.804,00
P-A-II-f altre riserve disponibili	0,00	0,00	0,00
P-A-III Risultato economico dell'esercizio	78.324,00	0,00	78.324,00
P-A-IV Risultati economici di esercizi precedenti	-231.447,00	0,00	-231.447,00
P-A-V Riserve negative per beni indisponibili	0,00	0,00	0,00
P-ZZ0 Totale Patrimonio netto di gruppo	3.374.199,00	0,00	3.374.199,00
P-ZZ1 Patrimonio netto di pertinenza di terzi	0,00	0,00	0,00
P-VI Fondo di dotazione e riserve di pertinenza di terzi	0,00	0,00	0,00
P-VII Risultato economico dell'esercizio di pertinenza di terzi	0,00	0,00	0,00
P-ZZ2 Totale Patrimonio netto di pertinenza di terzi	0,00	0,00	0,00
P-AT TOTALE PATRIMONIO NETTO (A)	3.374.199,00	0,00	3.374.199,00
P-B B) FONDI PER RISCHI ED ONERI			
P-B-1 per trattamento di quiescenza	0,00	0,00	0,00
P-B-2 per imposte	0,00	0,00	0,00
P-B-3 altri	240.000,00	0,00	240.000,00
P-B-4 fondo di consolidamento per rischi e oneri futuri	0,00	0,00	0,00
P-BT TOTALE FONDI RISCHI ED ONERI (B)	240.000,00	0,00	240.000,00
P-C C) TRATTAMENTO DI FINE RAPPORTO	1.328.457,00	0,00	1.328.457,00
P-CT TOTALE T.F.R. (C)	1.328.457,00	0,00	1.328.457,00
P-D D) DEBITI (1)			
P-D-1 Debiti da finanziamento	75.893,00	0,00	75.893,00
P-D-1-a prestiti obbligazionari	0,00	0,00	0,00
P-D-1-b v/ altre amministrazioni pubbliche	0,00	0,00	0,00
P-D-1-c verso banche e tesoriere	0,00	0,00	0,00
P-D-1-d verso altri finanziatori	75.893,00	0,00	75.893,00
P-D-2 Debiti verso fornitori	7.457.264,00	0,00	7.457.264,00
P-D-3 Acconti	0,00	0,00	0,00
P-D-4 Debiti per trasferimenti e contributi	40.482,00	0,00	40.482,00
P-D-4-a enti finanziati dal servizio sanitario nazionale	0,00	0,00	0,00
P-D-4-b altre amministrazioni pubbliche	40.482,00	0,00	40.482,00
P-D-4-c imprese controllate	0,00	0,00	0,00
P-D-4-d imprese partecipate	0,00	0,00	0,00
P-D-4-e altri soggetti	0,00	0,00	0,00
P-D-5 altri debiti	1.576.287,00	0,00	1.576.287,00
P-D-5-a tributari	333.670,00	0,00	333.670,00
P-D-5-b verso istituti di previdenza e sicurezza sociale	385.928,00	0,00	385.928,00
P-D-5-c per attività svolta per c/terzi (2)	0,00	0,00	0,00
P-D-5-d altri	856.689,00	0,00	856.689,00
P-DT TOTALE DEBITI (D)	9.149.926,00	0,00	9.149.926,00
P-E E) RATEI E RISCOINTI E CONTRIBUTI AGLI INVESTIMENTI			
P-E-I Ratei passivi	270.720,00	0,00	270.720,00
P-E-II Riscointi passivi	0,00	0,00	0,00
P-E-II-1 Contributi agli investimenti	0,00	0,00	0,00

Azienda Servizi Municipalizzati S.R.L. Società Unipersonale

VOCE	Bilancio di Esercizio Iniziale	Rettifiche	Bilancio di Esercizio
P-E-II-1-a da altre amministrazioni pubbliche	0,00	0,00	0,00
P-E-II-1-b da altri soggetti	0,00	0,00	0,00
P-E-II-2 Concessioni pluriennali	0,00	0,00	0,00
P-E-II-3 Altri risconti passivi	0,00	0,00	0,00
P-ET TOTALE RATEI E RISCONTI (E)	270.720,00	0,00	270.720,00
P-TT TOTALE DEL PASSIVO	14.363.302,00	0,00	14.363.302,00
P-CO CONTI D'ORDINE			
CO-1 1) Impegni su esercizi futuri	0,00	0,00	0,00
CO-5 2) beni di terzi in uso	0,00	0,00	0,00
CO-6 3) beni dati in uso a terzi	0,00	0,00	0,00
CO-7 4) garanzie prestate a amministrazioni pubbliche	0,00	0,00	0,00
CO-8 5) garanzie prestate a imprese controllate	0,00	0,00	0,00
CO-9 6) garanzie prestate a imprese partecipate	0,00	0,00	0,00
CO-10 10) garanzie prestate a altre imprese	0,00	0,00	0,00
COT TOTALE CONTI D'ORDINE	0,00	0,00	0,00

Consorzio ASI per lo Sviluppo Industriale

VOCE	Bilancio di Esercizio Iniziale	Rettifiche	Bilancio di Esercizio
P-A A) PATRIMONIO NETTO			
P-AG Patrimonio netto di gruppo			
P-A-I Fondo di dotazione	500.000,00	0,00	500.000,00
P-A-II Riserve	97.870.117,00	0,00	97.870.117,00
P-A-II-b da capitale	97.870.117,00	0,00	97.870.117,00
P-A-II-c da permessi di costruire	0,00	0,00	0,00
P-A-II-d riserve indisponibili per beni demaniali e patrimoniali indisponibili e per i beni culturali	0,00	0,00	0,00
P-A-II-e altre riserve indisponibili	0,00	0,00	0,00
P-A-II-f altre riserve disponibili	0,00	0,00	0,00
P-A-III Risultato economico dell'esercizio	20.403,00	0,00	20.403,00
P-A-IV Risultati economici di esercizi precedenti	0,00	0,00	0,00
P-A-V Riserve negative per beni indisponibili	0,00	0,00	0,00
P-ZZ0 Totale Patrimonio netto di gruppo	98.390.520,00	0,00	98.390.520,00
P-ZZ1 Patrimonio netto di pertinenza di terzi	0,00	0,00	0,00
P-VI Fondo di dotazione e riserve di pertinenza di terzi	0,00	0,00	0,00
P-VII Risultato economico dell'esercizio di pertinenza di terzi	0,00	0,00	0,00
P-ZZ2 Totale Patrimonio netto di pertinenza di terzi	0,00	0,00	0,00
P-AT TOTALE PATRIMONIO NETTO (A)	98.390.520,00	0,00	98.390.520,00
P-B B) FONDI PER RISCHI ED ONERI			
P-B-1 per trattamento di quiescenza	0,00	0,00	0,00
P-B-2 per imposte	0,00	0,00	0,00
P-B-3 altri	0,00	0,00	0,00
P-B-4 fondo di consolidamento per rischi e oneri futuri	9.504.494,00	0,00	9.504.494,00
P-BT TOTALE FONDI RISCHI ED ONERI (B)	9.504.494,00	0,00	9.504.494,00
P-C C) TRATTAMENTO DI FINE RAPPORTO	1.106.124,00	0,00	1.106.124,00
P-CT TOTALE T.F.R. (C)	1.106.124,00	0,00	1.106.124,00
P-D D) DEBITI (1)			
P-D-1 Debiti da finanziamento	17.520,00	0,00	17.520,00
P-D-1-a prestiti obbligazionari	0,00	0,00	0,00
P-D-1-b v/ altre amministrazioni pubbliche	0,00	0,00	0,00
P-D-1-c verso banche e tesoriere	0,00	0,00	0,00
P-D-1-d verso altri finanziatori	17.520,00	0,00	17.520,00
P-D-2 Debiti verso fornitori	1.137.091,00	0,00	1.137.091,00
P-D-3 Acconti	4.237.330,00	0,00	4.237.330,00
P-D-4 Debiti per trasferimenti e contributi	146.054,00	0,00	146.054,00
P-D-4-a enti finanziati dal servizio sanitario nazionale	0,00	0,00	0,00
P-D-4-b altre amministrazioni pubbliche	0,00	0,00	0,00
P-D-4-c imprese controllate	146.054,00	0,00	146.054,00
P-D-4-d imprese partecipate	0,00	0,00	0,00
P-D-4-e altri soggetti	0,00	0,00	0,00
P-D-5 altri debiti	1.032.565,00	0,00	1.032.565,00
P-D-5-a tributari	167.459,00	0,00	167.459,00
P-D-5-b verso istituti di previdenza e sicurezza sociale	102.982,00	0,00	102.982,00
P-D-5-c per attività svolta per c/terzi (2)	0,00	0,00	0,00
P-D-5-d altri	762.124,00	0,00	762.124,00
P-DT TOTALE DEBITI (D)	6.570.560,00	0,00	6.570.560,00
P-E E) RATEI E RISCOINTI E CONTRIBUTI AGLI INVESTIMENTI			
P-E-I Ratei passivi	12.138.571,00	0,00	12.138.571,00
P-E-II Riscointi passivi	0,00	0,00	0,00
P-E-II-1 Contributi agli investimenti	0,00	0,00	0,00

Consorzio ASI per lo Sviluppo Industriale

VOCE	Bilancio di Esercizio Iniziale	Rettifiche	Bilancio di Esercizio
P-E-II-1-a da altre amministrazioni pubbliche	0,00	0,00	0,00
P-E-II-1-b da altri soggetti	0,00	0,00	0,00
P-E-II-2 Concessioni pluriennali	0,00	0,00	0,00
P-E-II-3 Altri risconti passivi	0,00	0,00	0,00
P-ET TOTALE RATEI E RISCONTI (E)	12.138.571,00	0,00	12.138.571,00
P-TT TOTALE DEL PASSIVO	127.710.269,00	0,00	127.710.269,00
P-CO CONTI D'ORDINE			
CO-1 1) Impegni su esercizi futuri	0,00	0,00	0,00
CO-5 2) beni di terzi in uso	0,00	0,00	0,00
CO-6 3) beni dati in uso a terzi	0,00	0,00	0,00
CO-7 4) garanzie prestate a amministrazioni pubbliche	0,00	0,00	0,00
CO-8 5) garanzie prestate a imprese controllate	0,00	0,00	0,00
CO-9 6) garanzie prestate a imprese partecipate	0,00	0,00	0,00
CO-10 10) garanzie prestate a altre imprese	0,00	0,00	0,00
COT TOTALE CONTI D'ORDINE	0,00	0,00	0,00

SANB SPA

VOCE	Bilancio di Esercizio Iniziale	Rettifiche	Bilancio di Esercizio
P-A A) PATRIMONIO NETTO			
P-AG Patrimonio netto di gruppo			
P-A-I Fondo di dotazione	100.000,00	0,00	100.000,00
P-A-II Riserve	1.033.338,00	0,00	1.033.338,00
P-A-II-b da capitale	1.033.338,00	0,00	1.033.338,00
P-A-II-c da permessi di costruire	0,00	0,00	0,00
P-A-II-d riserve indisponibili per beni demaniali e patrimoniali indisponibili e per i beni culturali	0,00	0,00	0,00
P-A-II-e altre riserve indisponibili	0,00	0,00	0,00
P-A-II-f altre riserve disponibili	0,00	0,00	0,00
P-A-III Risultato economico dell'esercizio	136.521,00	0,00	136.521,00
P-A-IV Risultati economici di esercizi precedenti	0,00	0,00	0,00
P-A-V Riserve negative per beni indisponibili	0,00	0,00	0,00
P-ZZ0 Totale Patrimonio netto di gruppo	1.269.859,00	0,00	1.269.859,00
P-ZZ1 Patrimonio netto di pertinenza di terzi	0,00	0,00	0,00
P-VI Fondo di dotazione e riserve di pertinenza di terzi	0,00	0,00	0,00
P-VII Risultato economico dell'esercizio di pertinenza di terzi	0,00	0,00	0,00
P-ZZ2 Totale Patrimonio netto di pertinenza di terzi	0,00	0,00	0,00
P-AT TOTALE PATRIMONIO NETTO (A)	1.269.859,00	0,00	1.269.859,00
P-B B) FONDI PER RISCHI ED ONERI			
P-B-1 per trattamento di quiescenza	0,00	0,00	0,00
P-B-2 per imposte	0,00	0,00	0,00
P-B-3 altri	300.000,00	0,00	300.000,00
P-B-4 fondo di consolidamento per rischi e oneri futuri	0,00	0,00	0,00
P-BT TOTALE FONDI RISCHI ED ONERI (B)	300.000,00	0,00	300.000,00
P-C C) TRATTAMENTO DI FINE RAPPORTO	22.565,00	0,00	22.565,00
P-CT TOTALE T.F.R. (C)	22.565,00	0,00	22.565,00
P-D D) DEBITI (1)			
P-D-1 Debiti da finanziamento	1.901.926,00	0,00	1.901.926,00
P-D-1-a prestiti obbligazionari	0,00	0,00	0,00
P-D-1-b v/ altre amministrazioni pubbliche	0,00	0,00	0,00
P-D-1-c verso banche e tesoriere	1.901.926,00	0,00	1.901.926,00
P-D-1-d verso altri finanziatori	0,00	0,00	0,00
P-D-2 Debiti verso fornitori	5.183.098,00	0,00	5.183.098,00
P-D-3 Acconti	0,00	0,00	0,00
P-D-4 Debiti per trasferimenti e contributi	0,00	0,00	0,00
P-D-4-a enti finanziati dal servizio sanitario nazionale	0,00	0,00	0,00
P-D-4-b altre amministrazioni pubbliche	0,00	0,00	0,00
P-D-4-c imprese controllate	0,00	0,00	0,00
P-D-4-d imprese partecipate	0,00	0,00	0,00
P-D-4-e altri soggetti	0,00	0,00	0,00
P-D-5 altri debiti	1.226.830,00	0,00	1.226.830,00
P-D-5-a tributari	288.209,00	0,00	288.209,00
P-D-5-b verso istituti di previdenza e sicurezza sociale	302.674,00	0,00	302.674,00
P-D-5-c per attività svolta per c/terzi (2)	0,00	0,00	0,00
P-D-5-d altri	635.947,00	0,00	635.947,00
P-DT TOTALE DEBITI (D)	8.311.854,00	0,00	8.311.854,00
P-E E) RATEI E RISCOINTI E CONTRIBUTI AGLI INVESTIMENTI			
P-E-I Ratei passivi	876.357,00	0,00	876.357,00
P-E-II Riscointi passivi	0,00	0,00	0,00
P-E-II-1 Contributi agli investimenti	0,00	0,00	0,00

SANB SPA

VOCE	Bilancio di Esercizio Iniziale	Rettifiche	Bilancio di Esercizio
P-E-II-1-a da altre amministrazioni pubbliche	0,00	0,00	0,00
P-E-II-1-b da altri soggetti	0,00	0,00	0,00
P-E-II-2 Concessioni pluriennali	0,00	0,00	0,00
P-E-II-3 Altri risconti passivi	0,00	0,00	0,00
P-ET TOTALE RATEI E RISCONTI (E)	876.357,00	0,00	876.357,00
P-TT TOTALE DEL PASSIVO	10.780.635,00	0,00	10.780.635,00
P-CO CONTI D'ORDINE			
CO-1 1) Impegni su esercizi futuri	0,00	0,00	0,00
CO-5 2) beni di terzi in uso	0,00	0,00	0,00
CO-6 3) beni dati in uso a terzi	0,00	0,00	0,00
CO-7 4) garanzie prestate a amministrazioni pubbliche	0,00	0,00	0,00
CO-8 5) garanzie prestate a imprese controllate	0,00	0,00	0,00
CO-9 6) garanzie prestate a imprese partecipate	0,00	0,00	0,00
CO-10 10) garanzie prestate a altre imprese	0,00	0,00	0,00
COT TOTALE CONTI D'ORDINE	0,00	0,00	0,00

5 Metodo di consolidamento dei bilanci

Il metodo di consolidamento determina le modalità con cui gli elementi economici e patrimoniali di ogni singolo organismo vengono integrati per redigere il Bilancio Consolidato.

Viste le disposizioni previste dal decreto legislativo 118/2011, i bilanci dell'ente e dei componenti del gruppo amministrazione pubblica sono aggregati voce per voce, facendo riferimento ai singoli valori contabili, rettificati sommando tra loro i corrispondenti valori dello stato patrimoniale (attivo, passivo e patrimonio netto) e del conto economico (ricavi e proventi, costi e oneri) secondo due possibili modalità:

- per l'intero importo delle voci contabili con riferimento ai bilanci degli enti strumentali e delle società controllate (cd. metodo integrale)
- per un importo proporzionale alla quota di partecipazione, con riferimento ai bilanci delle società partecipate (cd. metodo proporzionale)

Il metodo integrale risulta particolarmente indicato nei casi in cui l'ente esercita un ruolo di controllo e/o di capogruppo (es. partecipate al 100%).

Per le società controllate (ASM, MTM, MOLFETTA MULTISERVIZI) è stato utilizzato il metodo integrale.

Il metodo proporzionale è invece più indicato nei casi in cui il Comune detiene una quota di partecipazione minoritaria e non possa esercitare un ruolo di controllo.

Per le società partecipate (SANB, CONSORZIO ASI) è stato utilizzato il metodo proporzionale.

L'operazione di consolidamento con il metodo proporzionale ha determinato i valori aggregati del conto economico e dello stato patrimoniale del bilancio consolidato; si allegano comunque alla presente nota i bilanci integrali degli enti compresi nell'area di consolidamento.

6 Rettifiche ed elisioni

Il Bilancio Consolidato rappresenta il Gruppo come se fosse un'unica entità economica. Per evitare una duplicazione dei valori e delle informazioni in esso contenute, con conseguente sopravvalutazione del patrimonio e del risultato economico consolidato, è necessario elidere tutte le componenti finanziarie ed economiche connesse alle operazioni infragrupo - cioè ai rapporti economico-finanziari-patrimoniali intrattenuti tra l'ente e i propri organismi - per ottenere la rappresentazione dei rapporti intrattenuti dal Gruppo con soggetti terzi.

In generale, le operazioni che devono essere oggetto di eliminazione sono rinvenibili nei debiti e crediti e nei costi e ricavi derivanti dalle relazioni che gli organismi all'interno del gruppo hanno instaurato tra loro.

La corretta procedura di eliminazione di tali poste presuppone l'equivalenza delle partite reciproche e l'accertamento delle eventuali differenze. Particolare attenzione va posta sulle partite "in transit" per evitare che la loro omessa registrazione da parte di una società da consolidare renda i saldi non omogenei.

Gli interventi di rettifica non modificano l'importo del risultato economico e del patrimonio netto in quanto effettuati eliminando per lo stesso importo poste attive e poste passive del patrimonio o singoli componenti del conto economico. L'identificazione delle operazioni infragrupo ai fini dell'elisione e delle rettifiche contabili è stata effettuata sulla base dei dati e delle informazioni disponibili, tra il Comune e le partecipate oggetto di consolidamento come di seguito riportato.

Voce	Descrizione Voce			
	Società	Causale Rettifica	Dare	Avere
		Descrizione Rettifica		
A-4-c	Ricavi delle vendite e prestazioni e proventi da servizi pubblici - Ricavi e proventi dalla prestazione di servizi			
	Azienda Servizi Municipalizzati S.R.L. Società Unipersonale	ELISIONE RICAVI COSTI <i>ELISIONE COSTI DEL COMUNE VERSO ASM</i>	13.039.398,50	
	Molfetta Multiservizi Spa	ELISIONE RICAVI COSTI <i>ELISIONE COSTI DEL COMUNE VERSO MOLFETTA MULTISERVIZI</i>	2.531.575,00	
	MTM Srl - Mobilità e Trasporti	ELISIONE RICAVI COSTI <i>ELISIONE COSTI DEL COMUNE VERSO MTM</i>	839.112,00	
	Totale A-4-c		16.410.085,50	
A-8	A) COMPONENTI POSITIVI DELLA GESTIONE Altri ricavi e proventi diversi			
	Consorzio ASI per lo Sviluppo Industriale	ELISIONE RICAVI COSTI <i>ELISIONE COSTI COMUNE VERSO CONSORZIO ASI</i>	526.836,78	
	Totale A-8		526.836,78	
B-10	B) COMPONENTI NEGATIVI DELLA GESTIONE Prestazioni di servizi			
	Comune di Molfetta	ELISIONE RICAVI COSTI <i>ELISIONE COSTI DEL COMUNE VERSO ASM</i>	13.039.398,50	
	Comune di Molfetta	ELISIONE RICAVI COSTI <i>ELISIONE COSTI DEL COMUNE VERSO MOLFETTA MULTISERVIZI</i>	2.531.575,00	
	Comune di Molfetta	ELISIONE RICAVI COSTI <i>ELISIONE COSTI DEL COMUNE VERSO MTM</i>	771.674,58	
	Comune di Molfetta	ELISIONE RICAVI COSTI <i>ELISIONE COSTI COMUNE VERSO CONSORZIO ASI</i>	30.000,00	
	Totale B-10		16.372.648,08	
B-12-a	Trasferimenti e contributi - Trasferimenti correnti			
	Comune di Molfetta	ELISIONE RICAVI COSTI <i>ELISIONE COSTI DEL COMUNE VERSO MTM</i>	67.437,42	
	Totale B-12-a		67.437,42	
B-18	B) COMPONENTI NEGATIVI DELLA GESTIONE Oneri diversi di gestione			
	Comune di Molfetta	ELISIONE RICAVI COSTI <i>ELISIONE COSTI COMUNE VERSO CONSORZIO ASI</i>	496.836,78	
	Totale B-18		496.836,78	
A-B-I-5	Immobilizzazioni immateriali avviamento			

Voce	Descrizione Voce			
	Società	Causale Rettifica	Dare	Avere
		Descrizione Rettifica		
	Comune di Molfetta	ELISIONE DA PARTECIPAZIONE <i>ELISIONE DA PARTECIPAZIONE MOLFETTA MULTISERVIZI</i>	208.067,00	
	Comune di Molfetta	ELISIONE DA PARTECIPAZIONE <i>ELISIONE DA PARTECIPAZIONE SOCIETA CONSORZIO ASI</i>	1.298,85	
Totale A-B-I-5			209.365,85	
A-B-IV-1--a	Partecipazioni in imprese controllate			
	Comune di Molfetta	ELISIONE DA PARTECIPAZIONE <i>ELISIONE DA PARTECIPAZIONE DELLA SOCIETA ASM</i>	2.859.416,00	
	Comune di Molfetta	ELISIONE DA PARTECIPAZIONE <i>ELISIONE DA PARTECIPAZIONE MOLFETTA MULTISERVIZI</i>	970.967,00	
	Comune di Molfetta	ELISIONE DA PARTECIPAZIONE <i>ELISIONE DA PARTECIPAZIONE M.T.M</i>	678.692,00	
Totale A-B-IV-1--a			4.509.075,00	
A-B-IV-1--b	Partecipazioni in imprese partecipate			
	Comune di Molfetta	ELISIONE DA PARTECIPAZIONE <i>ELISIONE DA PARTECIPAZIONE SOCIETA CONSORZIO ASI</i>	14.756.816,40	
	Comune di Molfetta	ELISIONE DA PARTECIPAZIONE <i>ELISIONE DA PARTECIPAZIONE SANB</i>	315.067,96	
Totale A-B-IV-1--b			15.071.884,36	
A-C-II-2--a	Crediti per trasferimenti e contributi verso amministrazioni pubbliche			
	Molfetta Multiservizi Spa	ELISIONE CREDITI DEBITI <i>ELISIONE CREDITI DELLA SOCIETA MOLFETTA MULTISERVIZI VERSO COMUNE</i>	811.762,00	
Totale A-C-II-2--a			811.762,00	
A-C-II-3	Crediti (2) Verso clienti ed utenti			
	Azienda Servizi Municipalizzati S.R.L. Società Unipersonale	ELISIONE CREDITI DEBITI <i>ELISIONE CREDITI DELLA MTM VERSO IL COMUNE</i>	3.343,90	
	Comune di Molfetta	ELISIONE CREDITI DEBITI <i>ELISIONE DEBITI DELLA M.T.M. VERSO COMUNE</i>	5.222,00	
	Azienda Servizi Municipalizzati S.R.L. Società Unipersonale	ELISIONE CREDITI DEBITI <i>ELISIONE DEBITI DEL COMUNE VERSO ASM</i>	626.073,27	
	Comune di Molfetta	ELISIONE CREDITI DEBITI <i>ELISIONE CREDITI DEL COMUNE VERSO ASM</i>	40.481,67	
	Comune di Molfetta	ELISIONE CREDITI DEBITI <i>ELISIONE DEBITI DELLA MOLFETTA MULTISERVIZI VERSO COMUNE</i>	23.652,45	
Totale A-C-II-3			698.773,29	
A-C-II-4--c	Altri Crediti altri			
	Consorzio ASI per lo Sviluppo Industriale	ELISIONE CREDITI DEBITI <i>ELISIONE DEBITI DEL COMUNE VERSO CONSORZIO ASI</i>	526.836,78	
Totale A-C-II-4--c			526.836,78	
P-A-I	A) PATRIMONIO NETTO Fondo di dotazione			
	Azienda Servizi Municipalizzati S.R.L. Società Unipersonale	ELISIONE DA PARTECIPAZIONE <i>ELISIONE DA PARTECIPAZIONE DELLA SOCIETA ASM</i>	1.114.349,00	
	Molfetta Multiservizi Spa	ELISIONE DA PARTECIPAZIONE <i>ELISIONE DA PARTECIPAZIONE MOLFETTA MULTISERVIZI</i>	516.000,00	
	MTM Srl - Mobilità e Trasporti	ELISIONE DA PARTECIPAZIONE <i>ELISIONE DA PARTECIPAZIONE M.T.M</i>	50.000,00	
	Consorzio ASI per lo Sviluppo Industriale	ELISIONE DA PARTECIPAZIONE <i>ELISIONE DA PARTECIPAZIONE SOCIETA CONSORZIO ASI</i>	75.000,00	

Voce	Descrizione Voce			
	Società	Causale Rettifica	Dare	Avere
		Descrizione Rettifica		
	SANB SPA	ELISIONE DA PARTECIPAZIONE ELISIONE DA PARTECIPAZIONE SANB	27.800,00	
Totale P-A-I			1.783.149,00	
P-A-II--b	Riserve da capitale			
	Azienda Servizi Municipalizzati S.R.L. Società Unipersonale	ELISIONE DA PARTECIPAZIONE ELISIONE DA PARTECIPAZIONE DELLA SOCIETA ASM	12.169,00	
	Molfetta Multiservizi Spa	ELISIONE DA PARTECIPAZIONE ELISIONE DA PARTECIPAZIONE MOLFETTA MULTISERVIZI	246.900,00	
	MTM Srl - Mobilità e Trasporti	ELISIONE DA PARTECIPAZIONE ELISIONE DA PARTECIPAZIONE M.T.M	841.854,00	
	Consorzio ASI per lo Sviluppo Industriale	ELISIONE DA PARTECIPAZIONE ELISIONE DA PARTECIPAZIONE SOCIETA CONSORZIO ASI	14.680.517,55	
	SANB SPA	ELISIONE DA PARTECIPAZIONE ELISIONE DA PARTECIPAZIONE SANB	287.267,96	
Totale P-A-II--b			16.068.708,51	
P-A-II--e	Riserve altre riserve indisponibili			
	Azienda Servizi Municipalizzati S.R.L. Società Unipersonale	ELISIONE DA PARTECIPAZIONE ELISIONE DA PARTECIPAZIONE DELLA SOCIETA ASM	2.400.804,00	
Totale P-A-II--e			2.400.804,00	
P-A-IV	A) PATRIMONIO NETTO Risultati economici di esercizi precedenti			
	Azienda Servizi Municipalizzati S.R.L. Società Unipersonale	ELISIONE DA PARTECIPAZIONE ELISIONE DA PARTECIPAZIONE DELLA SOCIETA ASM	-231.447,00	
	MTM Srl - Mobilità e Trasporti	ELISIONE DA PARTECIPAZIONE ELISIONE DA PARTECIPAZIONE M.T.M	-213.161,00	
Totale P-A-IV			-444.608,00	
P-B--4	B) FONDI PER RISCHI ED ONERI fondo di consolidamento per rischi e oneri futuri			
	Azienda Servizi Municipalizzati S.R.L. Società Unipersonale	ELISIONE DA PARTECIPAZIONE ELISIONE DA PARTECIPAZIONE DELLA SOCIETA ASM		436.459,00
	Comune di Molfetta	ELISIONE DA PARTECIPAZIONE ELISIONE DA PARTECIPAZIONE M.T.M		1,00
Totale P-B--4				436.460,00
P-D--2	D) DEBITI (1) Debiti verso fornitori			
	Comune di Molfetta	ELISIONE CREDITI DEBITI ELISIONE CREDITI DELLA MTM VERSO IL COMUNE	3.343,90	
	Comune di Molfetta	ELISIONE CREDITI DEBITI ELISIONE DEBITI DEL COMUNE VERSO CONSORZIO ASI	30.000,00	
	Comune di Molfetta	ELISIONE CREDITI DEBITI ELISIONE DEBITI DEL COMUNE VERSO ASM	626.073,27	
	Azienda Servizi Municipalizzati S.R.L. Società Unipersonale	ELISIONE CREDITI DEBITI ELISIONE CREDITI DEL COMUNE VERSO ASM	40.481,67	
	Comune di Molfetta	ELISIONE CREDITI DEBITI ELISIONE CREDITI DELLA SOCIETA MOLFETTA MULTISERVIZI VERSO COMUNE	811.762,00	
Totale P-D--2			1.511.660,84	
P-D--4--b	Debiti per trasferimenti e contributi altre amministrazioni pubbliche			
	Molfetta Multiservizi Spa	ELISIONE CREDITI DEBITI ELISIONE DEBITI DELLA MOLFETTA MULTISERVIZI VERSO COMUNE	21.986,00	
Totale P-D--4--b			21.986,00	
P-D--4--c	Debiti per trasferimenti e contributi imprese controllate			

Voce	Descrizione Voce			
	Società	Causale Rettifica	Dare	Avere
		Descrizione Rettifica		
	MTM Srl - Mobilità e Trasporti	ELISIONE CREDITI DEBITI <i>ELISIONE DEBITI DELLA M.T.M. VERSO COMUNE</i>	4.877,00	
Totale P-D--4--c			4.877,00	
P-D--5--d	altri debiti altri			
	MTM Srl - Mobilità e Trasporti	ELISIONE CREDITI DEBITI <i>ELISIONE DEBITI DELLA M.T.M. VERSO COMUNE</i>	345,00	
	Comune di Molfetta	ELISIONE CREDITI DEBITI <i>ELISIONE DEBITI DEL COMUNE VERSO CONSORZIO ASI</i>	496.836,78	
Totale P-D--5--d			497.181,78	
P-E-I	E) RATEI E RISCONTI E CONTRIBUTI AGLI INVESTIMENTI Ratei passivi			
	Molfetta Multiservizi Spa	ELISIONE CREDITI DEBITI <i>ELISIONE DEBITI DELLA MOLFETTA MULTISERVIZI VERSO COMUNE</i>	1.666,45	
Totale P-E-I			1.666,45	

7 Altre informazioni

Si forniscono nel seguito le indicazioni circa alcune partite significative e a corollario dei dati di bilancio, così come previsto dal principio contabile

1. Ammontare dei compensi spettanti a Amministratori e Organi di controllo del Comune di Molfetta per l'anno 2022. Non vi sono compensi erogati per lo svolgimento di funzioni anche in altre imprese o enti inclusi nel consolidamento.
2. Criteri di valutazione: per le immobilizzazioni si è utilizzato il criterio del costo storico al netto dei costi di ammortamento. La voce avviamento include la differenza tra il valore delle partecipate valorizzate al metodo del patrimonio netto e il valore di contabilizzazione della stessa nella contabilità del Comune. Le rimanenze sono valutate al minore costo di acquisto e valore di mercato. I debiti sono valutati al valore impegnato (per i debiti fuori bilancio dove conosciuti sono state accantonate le risorse economiche finanziarie). Per il fondo rischi ed oneri secondo la stima dell'ipotetico grado di soccombenza per le passività potenziali.
3. Nelle tabelle riportate nel seguito sono indicati i dettagli delle voci di Conto Economico e Stato Patrimoniale che hanno concorso alla formazione del bilancio consolidato, con l'evidenza dei dati di ogni singola entità, delle operazioni di elisione e di consolidamento.
4. Il conto economico consolidato si chiude con un risultato della gestione di € 19.022.060,98, con un miglioramento del risultato economico dell'esercizio precedente per € 10.571.826,83 dovuto in massima parte all'aumento della gestione caratteristica della Capogruppo, Comune di Molfetta, così come si evince dal rendiconto dell'Ente 2022. In questo hanno avuto un ruolo preponderante le risorse ottenute dal Comune grazie al PNRR.
5. Il conto del Patrimonio registra una variazione positiva delle immobilizzazioni per euro 25.447.009,09, ascrivibile in massima parte all'incremento delle immobilizzazioni in corso del bilancio del Comune di Molfetta, per lavori svolti su opere pubbliche non ancora completati. Anche le principali variazioni intervenuti nell'attivo circolante, aumentato di euro 6.577.534,40 sono ascrivibili alle variazioni di bilancio approvate dalla capogruppo. Il fondo rischi ed oneri risulta notevolmente aumentato, per euro 7.688.964,03 e questo è principalmente riferibile al fondo per i crediti stralciati in via prudenziale dalla contabilità finanziaria del Comune di Molfetta, essendo crediti di dubbia esigibilità, ma non prescritti.
6. La voce dei debiti subisce a livello aggregato un aumento complessivo per euro 29.134.914,87. Come si evince dalla relazione al rendiconto della gestione 2022 del Comune di Molfetta, la voce debiti da finanziamento è sempre stata aggiornata nel corso degli anni, a norma di quanto disposto nel D.Lgs 118/2011 allegato 4/25 paragrafo 6.4 punto c1), come somma algebrica del debito all'inizio dell'esercizio più le entrate derivanti da accensioni di prestiti meno i pagamenti per rimborso prestiti. Tuttavia va considerato che una parte rilevante dei debiti dell'Ente (quelli ottenuti come finanziamento della diga foranea) sono contabilizzati a norma di Legge, e come confermato da sentenza della Corte dei Conti del 2012, fra i contributi in conto capitale e non fra i debiti, in quanto il debito risulta interamente con rimborso a carico dello Stato. Nel corso degli anni, invece, le somme del debito rimborsato con fondi trasferiti dallo Stato sono state contabilizzate come riduzione della voce debiti da finanziamento in luogo della riduzione del debito contabilizzato nella voce E 2 Risconti passivi - Contributi agli investimenti. Da tale modus operandi di rispetto letterale della disposizione di legge, si è generato l'effetto di riduzione contabile del debito di finanziamento in luogo della più corretta riduzione della voce "Contributi agli investimenti". In sede di rendiconto, il Comune di Molfetta, ai fini di una migliore rappresentazione economica del debito dell'ente, ha rideterminato l'importo del debito da finanziamento in modo da farlo corrispondere alle risultante effettive nei confronti degli enti creditori: in particolare il debito residuo verso Cassa Depositi e prestiti al 31.12.2022 è pari a 26.336.563,21 mentre quello verso l'Istituto di credito Sportivo 31.12.2022 è pari ad euro 3.411.283,68 per un totale di euro 29.747.846,89. Il valore dei Contributi agli investimenti è stato parallelamente ridotto di tale importo al netto delle spese di rimborso prestiti effettivamente pagate nell'esercizio.

8 Prospetti contabilità economico-patrimoniale dei singoli enti

8.1 Conto economico

VOCE	ENTE	AGGREGATO	RETTIFICHE	CONSOLIDATO
A A) COMPONENTI POSITIVI DELLA GESTIONE				
A-1 Proventi da tributi		26.273.024,55	0,00	26.273.024,55
	<i>Azienda Servizi Municipalizzati S.R.L. Società Unipersonale</i>	0,00	0,00	0,00
	<i>Comune di Molfetta</i>	26.273.024,55	0,00	26.273.024,55
	<i>Consorzio ASI per lo Sviluppo Industriale</i>	0,00	0,00	0,00
	<i>Molfetta Multiservizi Spa</i>	0,00	0,00	0,00
	<i>MTM Srl - Mobilità e Trasporti</i>	0,00	0,00	0,00
	<i>SANB SPA</i>	0,00	0,00	0,00
A-2 Proventi da fondi perequativi		8.826.784,81	0,00	8.826.784,81
	<i>Azienda Servizi Municipalizzati S.R.L. Società Unipersonale</i>	0,00	0,00	0,00
	<i>Comune di Molfetta</i>	8.826.784,81	0,00	8.826.784,81
	<i>Consorzio ASI per lo Sviluppo Industriale</i>	0,00	0,00	0,00
	<i>Molfetta Multiservizi Spa</i>	0,00	0,00	0,00
	<i>MTM Srl - Mobilità e Trasporti</i>	0,00	0,00	0,00
	<i>SANB SPA</i>	0,00	0,00	0,00
A-3 Proventi da trasferimenti e contributi		43.238.246,81	0,00	43.238.246,81
	<i>Azienda Servizi Municipalizzati S.R.L. Società Unipersonale</i>	16.034,00	0,00	16.034,00
	<i>Comune di Molfetta</i>	43.222.212,81	0,00	43.222.212,81
	<i>Consorzio ASI per lo Sviluppo Industriale</i>	0,00	0,00	0,00
	<i>Molfetta Multiservizi Spa</i>	0,00	0,00	0,00
	<i>MTM Srl - Mobilità e Trasporti</i>	0,00	0,00	0,00
	<i>SANB SPA</i>	0,00	0,00	0,00
A-3-a - Proventi da trasferimenti correnti		17.916.604,12	0,00	17.916.604,12
	<i>Azienda Servizi Municipalizzati S.R.L. Società Unipersonale</i>	16.034,00	0,00	16.034,00
	<i>Comune di Molfetta</i>	17.900.570,12	0,00	17.900.570,12
	<i>Consorzio ASI per lo Sviluppo Industriale</i>	0,00	0,00	0,00
	<i>Molfetta Multiservizi Spa</i>	0,00	0,00	0,00
	<i>MTM Srl - Mobilità e Trasporti</i>	0,00	0,00	0,00
	<i>SANB SPA</i>	0,00	0,00	0,00
A-3-b - Quota annuale di contributi agli investimenti		0,00	0,00	0,00
	<i>Azienda Servizi Municipalizzati S.R.L. Società Unipersonale</i>	0,00	0,00	0,00
	<i>Comune di Molfetta</i>	0,00	0,00	0,00
	<i>Consorzio ASI per lo Sviluppo Industriale</i>	0,00	0,00	0,00
	<i>Molfetta Multiservizi Spa</i>	0,00	0,00	0,00
	<i>MTM Srl - Mobilità e Trasporti</i>	0,00	0,00	0,00
	<i>SANB SPA</i>	0,00	0,00	0,00
A-3-c - Contributi agli investimenti		25.321.642,69	0,00	25.321.642,69
	<i>Azienda Servizi Municipalizzati S.R.L. Società Unipersonale</i>	0,00	0,00	0,00
	<i>Comune di Molfetta</i>	25.321.642,69	0,00	25.321.642,69
	<i>Consorzio ASI per lo Sviluppo Industriale</i>	0,00	0,00	0,00
	<i>Molfetta Multiservizi Spa</i>	0,00	0,00	0,00
	<i>MTM Srl - Mobilità e Trasporti</i>	0,00	0,00	0,00
	<i>SANB SPA</i>	0,00	0,00	0,00
A-4 Ricavi delle vendite e prestazioni e proventi da servizi pubblici		29.151.489,74	-16.410.085,50	12.741.404,24
	<i>Azienda Servizi Municipalizzati S.R.L. Società Unipersonale</i>	15.881.739,00	-13.039.398,50	2.842.340,50
	<i>Comune di Molfetta</i>	3.902.887,18	0,00	3.902.887,18
	<i>Consorzio ASI per lo Sviluppo Industriale</i>	488.286,45	0,00	488.286,45
	<i>Molfetta Multiservizi Spa</i>	2.541.998,00	-2.531.575,00	10.423,00
	<i>MTM Srl - Mobilità e Trasporti</i>	901.884,00	-839.112,00	62.772,00
	<i>SANB SPA</i>	5.434.695,11	0,00	5.434.695,11
A-4-a - Proventi derivanti dalla gestione dei beni		1.652.860,80	0,00	1.652.860,80
	<i>Azienda Servizi Municipalizzati S.R.L. Società Unipersonale</i>	0,00	0,00	0,00

VOCE	ENTE	AGGREGATO	RETTIFICHE	CONSOLIDATO
	Comune di Molfetta	1.652.860,80	0,00	1.652.860,80
	Consorzio ASI per lo Sviluppo Industriale	0,00	0,00	0,00
	Molfetta Multiservizi Spa	0,00	0,00	0,00
	MTM Srl - Mobilità e Trasporti	0,00	0,00	0,00
	SANB SPA	0,00	0,00	0,00
A-4-b - Ricavi della vendita di beni		0,00	0,00	0,00
	Azienda Servizi Municipalizzati S.R.L. Società Unipersonale	0,00	0,00	0,00
	Comune di Molfetta	0,00	0,00	0,00
	Consorzio ASI per lo Sviluppo Industriale	0,00	0,00	0,00
	Molfetta Multiservizi Spa	0,00	0,00	0,00
	MTM Srl - Mobilità e Trasporti	0,00	0,00	0,00
	SANB SPA	0,00	0,00	0,00
A-4-c - Ricavi e proventi dalla prestazione di servizi		27.498.628,94	-16.410.085,50	11.088.543,44
	Azienda Servizi Municipalizzati S.R.L. Società Unipersonale	15.881.739,00	-13.039.398,50	2.842.340,50
	Comune di Molfetta	2.250.026,38	0,00	2.250.026,38
	Consorzio ASI per lo Sviluppo Industriale	488.286,45	0,00	488.286,45
	Molfetta Multiservizi Spa	2.541.998,00	-2.531.575,00	10.423,00
	MTM Srl - Mobilità e Trasporti	901.884,00	-839.112,00	62.772,00
	SANB SPA	5.434.695,11	0,00	5.434.695,11
A-5 Variazioni nelle rimanenze di prodotti in corso di lavorazione, etc. (+/-)		0,00	0,00	0,00
	Azienda Servizi Municipalizzati S.R.L. Società Unipersonale	0,00	0,00	0,00
	Comune di Molfetta	0,00	0,00	0,00
	Consorzio ASI per lo Sviluppo Industriale	0,00	0,00	0,00
	Molfetta Multiservizi Spa	0,00	0,00	0,00
	MTM Srl - Mobilità e Trasporti	0,00	0,00	0,00
	SANB SPA	0,00	0,00	0,00
A-6 Variazione dei lavori in corso su ordinazione		150.426,00	0,00	150.426,00
	Azienda Servizi Municipalizzati S.R.L. Società Unipersonale	0,00	0,00	0,00
	Comune di Molfetta	0,00	0,00	0,00
	Consorzio ASI per lo Sviluppo Industriale	0,00	0,00	0,00
	Molfetta Multiservizi Spa	150.426,00	0,00	150.426,00
	MTM Srl - Mobilità e Trasporti	0,00	0,00	0,00
	SANB SPA	0,00	0,00	0,00
A-7 Incrementi di immobilizzazioni per lavori interni		7.481,40	0,00	7.481,40
	Azienda Servizi Municipalizzati S.R.L. Società Unipersonale	0,00	0,00	0,00
	Comune di Molfetta	0,00	0,00	0,00
	Consorzio ASI per lo Sviluppo Industriale	7.481,40	0,00	7.481,40
	Molfetta Multiservizi Spa	0,00	0,00	0,00
	MTM Srl - Mobilità e Trasporti	0,00	0,00	0,00
	SANB SPA	0,00	0,00	0,00
A-8 Altri ricavi e proventi diversi		6.426.482,26	-526.836,78	5.899.645,48
	Azienda Servizi Municipalizzati S.R.L. Società Unipersonale	741.708,00	0,00	741.708,00
	Comune di Molfetta	4.676.001,95	0,00	4.676.001,95
	Consorzio ASI per lo Sviluppo Industriale	765.758,25	-526.836,78	238.921,47
	Molfetta Multiservizi Spa	154.117,00	0,00	154.117,00
	MTM Srl - Mobilità e Trasporti	37.948,00	0,00	37.948,00
	SANB SPA	50.949,06	0,00	50.949,06
AT-1 Totale componenti positivi della gestione A)		114.073.935,57	-16.936.922,28	97.137.013,29
	Azienda Servizi Municipalizzati S.R.L. Società Unipersonale	16.639.481,00	-13.039.398,50	3.600.082,50
	Comune di Molfetta	86.900.911,30	0,00	86.900.911,30
	Consorzio ASI per lo Sviluppo Industriale	1.261.526,10	-526.836,78	734.689,32
	Molfetta Multiservizi Spa	2.846.541,00	-2.531.575,00	314.966,00
	MTM Srl - Mobilità e Trasporti	939.832,00	-839.112,00	100.720,00
	SANB SPA	5.485.644,17	0,00	5.485.644,17
B B) COMPONENTI NEGATIVI DELLA GESTIONE				
B-9 Acquisto di materie prime e/o beni di consumo		3.984.624,13	0,00	3.984.624,13
	Azienda Servizi Municipalizzati S.R.L. Società Unipersonale	1.346.665,00	0,00	1.346.665,00
	Comune di Molfetta	1.635.497,76	0,00	1.635.497,76

VOCE	ENTE	AGGREGATO	RETTIFICHE	CONSOLIDATO
	<i>Consorzio ASI per lo Sviluppo Industriale</i>	3.203,10	0,00	3.203,10
	<i>Molfetta Multiservizi Spa</i>	248.022,00	0,00	248.022,00
	<i>MTM Srl - Mobilità e Trasporti</i>	158.555,00	0,00	158.555,00
	<i>SANB SPA</i>	592.681,27	0,00	592.681,27
B-10 Prestazioni di servizi		47.083.040,34	-16.372.648,08	30.710.392,26
	<i>Azienda Servizi Municipalizzati S.R.L. Società Unipersonale</i>	5.740.518,00	0,00	5.740.518,00
	<i>Comune di Molfetta</i>	39.190.112,79	-16.372.648,08	22.817.464,71
	<i>Consorzio ASI per lo Sviluppo Industriale</i>	388.073,55	0,00	388.073,55
	<i>Molfetta Multiservizi Spa</i>	441.543,00	0,00	441.543,00
	<i>MTM Srl - Mobilità e Trasporti</i>	174.859,00	0,00	174.859,00
	<i>SANB SPA</i>	1.147.934,00	0,00	1.147.934,00
B-11 Utilizzo beni di terzi		1.073.643,06	0,00	1.073.643,06
	<i>Azienda Servizi Municipalizzati S.R.L. Società Unipersonale</i>	212.048,00	0,00	212.048,00
	<i>Comune di Molfetta</i>	213.526,31	0,00	213.526,31
	<i>Consorzio ASI per lo Sviluppo Industriale</i>	780,00	0,00	780,00
	<i>Molfetta Multiservizi Spa</i>	56.921,00	0,00	56.921,00
	<i>MTM Srl - Mobilità e Trasporti</i>	0,00	0,00	0,00
	<i>SANB SPA</i>	590.367,75	0,00	590.367,75
B-12 Trasferimenti e contributi		4.376.738,04	-67.437,42	4.309.300,62
	<i>Azienda Servizi Municipalizzati S.R.L. Società Unipersonale</i>	0,00	0,00	0,00
	<i>Comune di Molfetta</i>	4.376.738,04	-67.437,42	4.309.300,62
	<i>Consorzio ASI per lo Sviluppo Industriale</i>	0,00	0,00	0,00
	<i>Molfetta Multiservizi Spa</i>	0,00	0,00	0,00
	<i>MTM Srl - Mobilità e Trasporti</i>	0,00	0,00	0,00
	<i>SANB SPA</i>	0,00	0,00	0,00
B-12-a - Trasferimenti correnti		4.122.281,35	-67.437,42	4.054.843,93
	<i>Azienda Servizi Municipalizzati S.R.L. Società Unipersonale</i>	0,00	0,00	0,00
	<i>Comune di Molfetta</i>	4.122.281,35	-67.437,42	4.054.843,93
	<i>Consorzio ASI per lo Sviluppo Industriale</i>	0,00	0,00	0,00
	<i>Molfetta Multiservizi Spa</i>	0,00	0,00	0,00
	<i>MTM Srl - Mobilità e Trasporti</i>	0,00	0,00	0,00
	<i>SANB SPA</i>	0,00	0,00	0,00
B-12-b - Contributi agli investimenti ad altre Amministrazioni pubb.		192.456,69	0,00	192.456,69
	<i>Azienda Servizi Municipalizzati S.R.L. Società Unipersonale</i>	0,00	0,00	0,00
	<i>Comune di Molfetta</i>	192.456,69	0,00	192.456,69
	<i>Consorzio ASI per lo Sviluppo Industriale</i>	0,00	0,00	0,00
	<i>Molfetta Multiservizi Spa</i>	0,00	0,00	0,00
	<i>MTM Srl - Mobilità e Trasporti</i>	0,00	0,00	0,00
	<i>SANB SPA</i>	0,00	0,00	0,00
B-12-c - Contributi agli investimenti ad altri soggetti		62.000,00	0,00	62.000,00
	<i>Azienda Servizi Municipalizzati S.R.L. Società Unipersonale</i>	0,00	0,00	0,00
	<i>Comune di Molfetta</i>	62.000,00	0,00	62.000,00
	<i>Consorzio ASI per lo Sviluppo Industriale</i>	0,00	0,00	0,00
	<i>Molfetta Multiservizi Spa</i>	0,00	0,00	0,00
	<i>MTM Srl - Mobilità e Trasporti</i>	0,00	0,00	0,00
	<i>SANB SPA</i>	0,00	0,00	0,00
B-13 Personale		22.405.666,56	0,00	22.405.666,56
	<i>Azienda Servizi Municipalizzati S.R.L. Società Unipersonale</i>	7.963.277,00	0,00	7.963.277,00
	<i>Comune di Molfetta</i>	8.887.039,86	0,00	8.887.039,86
	<i>Consorzio ASI per lo Sviluppo Industriale</i>	281.227,95	0,00	281.227,95
	<i>Molfetta Multiservizi Spa</i>	1.842.162,00	0,00	1.842.162,00
	<i>MTM Srl - Mobilità e Trasporti</i>	555.114,00	0,00	555.114,00
	<i>SANB SPA</i>	2.876.845,75	0,00	2.876.845,75
B-14 Ammortamenti e svalutazioni		8.937.340,27	0,00	8.937.340,27
	<i>Azienda Servizi Municipalizzati S.R.L. Società Unipersonale</i>	958.508,00	0,00	958.508,00
	<i>Comune di Molfetta</i>	7.505.341,47	0,00	7.505.341,47
	<i>Consorzio ASI per lo Sviluppo Industriale</i>	264.070,95	0,00	264.070,95
	<i>Molfetta Multiservizi Spa</i>	79.743,00	0,00	79.743,00

VOCE	ENTE	AGGREGATO	RETTIFICHE	CONSOLIDATO
	MTM Srl - Mobilità e Trasporti	21.169,00	0,00	21.169,00
	SANB SPA	108.507,85	0,00	108.507,85
B-14-a - Ammortamenti di immobilizzazioni immateriali		195.919,83	0,00	195.919,83
	Azienda Servizi Municipalizzati S.R.L. Società Unipersonale	120.537,00	0,00	120.537,00
	Comune di Molfetta	62.657,15	0,00	62.657,15
	Consorzio ASI per lo Sviluppo Industriale	2.101,80	0,00	2.101,80
	Molfetta Multiservizi Spa	918,00	0,00	918,00
	MTM Srl - Mobilità e Trasporti	3.807,00	0,00	3.807,00
	SANB SPA	5.898,88	0,00	5.898,88
B-14-b - Ammortamenti di immobilizzazioni materiali		8.660.459,54	0,00	8.660.459,54
	Azienda Servizi Municipalizzati S.R.L. Società Unipersonale	811.587,00	0,00	811.587,00
	Comune di Molfetta	7.442.684,32	0,00	7.442.684,32
	Consorzio ASI per lo Sviluppo Industriale	207.392,25	0,00	207.392,25
	Molfetta Multiservizi Spa	78.825,00	0,00	78.825,00
	MTM Srl - Mobilità e Trasporti	17.362,00	0,00	17.362,00
	SANB SPA	102.608,97	0,00	102.608,97
B-14-c - Altre svalutazioni delle immobilizzazioni		1.299,00	0,00	1.299,00
	Azienda Servizi Municipalizzati S.R.L. Società Unipersonale	0,00	0,00	0,00
	Comune di Molfetta	0,00	0,00	0,00
	Consorzio ASI per lo Sviluppo Industriale	1.299,00	0,00	1.299,00
	Molfetta Multiservizi Spa	0,00	0,00	0,00
	MTM Srl - Mobilità e Trasporti	0,00	0,00	0,00
	SANB SPA	0,00	0,00	0,00
B-14-d - Svalutazione dei crediti		79.661,90	0,00	79.661,90
	Azienda Servizi Municipalizzati S.R.L. Società Unipersonale	26.384,00	0,00	26.384,00
	Comune di Molfetta	0,00	0,00	0,00
	Consorzio ASI per lo Sviluppo Industriale	53.277,90	0,00	53.277,90
	Molfetta Multiservizi Spa	0,00	0,00	0,00
	MTM Srl - Mobilità e Trasporti	0,00	0,00	0,00
	SANB SPA	0,00	0,00	0,00
B-15 Variazioni nelle rimanenze di materie prime e/o beni di consumo (+/-)		91.857,55	0,00	91.857,55
	Azienda Servizi Municipalizzati S.R.L. Società Unipersonale	15.848,00	0,00	15.848,00
	Comune di Molfetta	0,00	0,00	0,00
	Consorzio ASI per lo Sviluppo Industriale	74.159,55	0,00	74.159,55
	Molfetta Multiservizi Spa	1.850,00	0,00	1.850,00
	MTM Srl - Mobilità e Trasporti	0,00	0,00	0,00
	SANB SPA	0,00	0,00	0,00
B-16 Accantonamenti per rischi		155.856,85	0,00	155.856,85
	Azienda Servizi Municipalizzati S.R.L. Società Unipersonale	0,00	0,00	0,00
	Comune di Molfetta	0,00	0,00	0,00
	Consorzio ASI per lo Sviluppo Industriale	70.676,85	0,00	70.676,85
	Molfetta Multiservizi Spa	57.380,00	0,00	57.380,00
	MTM Srl - Mobilità e Trasporti	0,00	0,00	0,00
	SANB SPA	27.800,00	0,00	27.800,00
B-17 Altri accantonamenti		0,00	0,00	0,00
	Azienda Servizi Municipalizzati S.R.L. Società Unipersonale	0,00	0,00	0,00
	Comune di Molfetta	0,00	0,00	0,00
	Consorzio ASI per lo Sviluppo Industriale	0,00	0,00	0,00
	Molfetta Multiservizi Spa	0,00	0,00	0,00
	MTM Srl - Mobilità e Trasporti	0,00	0,00	0,00
	SANB SPA	0,00	0,00	0,00
B-18 Oneri diversi di gestione		2.439.041,52	-496.836,78	1.942.204,74
	Azienda Servizi Municipalizzati S.R.L. Società Unipersonale	274.371,00	0,00	274.371,00
	Comune di Molfetta	1.890.636,29	-496.836,78	1.393.799,51
	Consorzio ASI per lo Sviluppo Industriale	153.206,70	0,00	153.206,70
	Molfetta Multiservizi Spa	63.348,00	0,00	63.348,00
	MTM Srl - Mobilità e Trasporti	22.064,00	0,00	22.064,00
	SANB SPA	35.415,53	0,00	35.415,53

VOCE	ENTE	AGGREGATO	RETTIFICHE	CONSOLIDATO
BT-1 Totale componenti negativi della gestione B)		90.547.808,32	-16.936.922,28	73.610.886,04
	Azienda Servizi Municipalizzati S.R.L. Società Unipersonale	16.511.235,00	0,00	16.511.235,00
	Comune di Molfetta	63.698.892,52	-16.936.922,28	46.761.970,24
	Consorzio ASI per lo Sviluppo Industriale	1.235.398,65	0,00	1.235.398,65
	Molfetta Multiservizi Spa	2.790.969,00	0,00	2.790.969,00
	MTM Srl - Mobilità e Trasporti	931.761,00	0,00	931.761,00
	SANB SPA	5.379.552,15	0,00	5.379.552,15
BT-2 DIFFERENZA FRA COMP. POSITIVI E NEGATIVI DELLA GESTIONE (A-B)		23.526.127,25	0,00	23.526.127,25
	Azienda Servizi Municipalizzati S.R.L. Società Unipersonale	128.246,00	-13.039.398,50	-12.911.152,50
	Comune di Molfetta	23.202.018,78	16.936.922,28	40.138.941,06
	Consorzio ASI per lo Sviluppo Industriale	26.127,45	-526.836,78	-500.709,33
	Molfetta Multiservizi Spa	55.572,00	-2.531.575,00	-2.476.003,00
	MTM Srl - Mobilità e Trasporti	8.071,00	-839.112,00	-831.041,00
	SANB SPA	106.092,02	0,00	106.092,02
C Proventi finanziari				
C-19 Proventi da partecipazioni		209.069,00	0,00	209.069,00
	Azienda Servizi Municipalizzati S.R.L. Società Unipersonale	0,00	0,00	0,00
	Comune di Molfetta	209.069,00	0,00	209.069,00
	Consorzio ASI per lo Sviluppo Industriale	0,00	0,00	0,00
	Molfetta Multiservizi Spa	0,00	0,00	0,00
	MTM Srl - Mobilità e Trasporti	0,00	0,00	0,00
	SANB SPA	0,00	0,00	0,00
C-19-a - da società controllate		209.069,00	0,00	209.069,00
	Azienda Servizi Municipalizzati S.R.L. Società Unipersonale	0,00	0,00	0,00
	Comune di Molfetta	209.069,00	0,00	209.069,00
	Consorzio ASI per lo Sviluppo Industriale	0,00	0,00	0,00
	Molfetta Multiservizi Spa	0,00	0,00	0,00
	MTM Srl - Mobilità e Trasporti	0,00	0,00	0,00
	SANB SPA	0,00	0,00	0,00
C-19-b - da società partecipate		0,00	0,00	0,00
	Azienda Servizi Municipalizzati S.R.L. Società Unipersonale	0,00	0,00	0,00
	Comune di Molfetta	0,00	0,00	0,00
	Consorzio ASI per lo Sviluppo Industriale	0,00	0,00	0,00
	Molfetta Multiservizi Spa	0,00	0,00	0,00
	MTM Srl - Mobilità e Trasporti	0,00	0,00	0,00
	SANB SPA	0,00	0,00	0,00
C-19-c - da altri soggetti		0,00	0,00	0,00
	Azienda Servizi Municipalizzati S.R.L. Società Unipersonale	0,00	0,00	0,00
	Comune di Molfetta	0,00	0,00	0,00
	Consorzio ASI per lo Sviluppo Industriale	0,00	0,00	0,00
	Molfetta Multiservizi Spa	0,00	0,00	0,00
	MTM Srl - Mobilità e Trasporti	0,00	0,00	0,00
	SANB SPA	0,00	0,00	0,00
C-20 Altri proventi finanziari		605.549,10	0,00	605.549,10
	Azienda Servizi Municipalizzati S.R.L. Società Unipersonale	5.201,00	0,00	5.201,00
	Comune di Molfetta	597.709,55	0,00	597.709,55
	Consorzio ASI per lo Sviluppo Industriale	236,55	0,00	236,55
	Molfetta Multiservizi Spa	2.402,00	0,00	2.402,00
	MTM Srl - Mobilità e Trasporti	0,00	0,00	0,00
	SANB SPA	0,00	0,00	0,00
CT-1 Totale proventi finanziari		814.618,10	0,00	814.618,10
	Azienda Servizi Municipalizzati S.R.L. Società Unipersonale	5.201,00	0,00	5.201,00
	Comune di Molfetta	806.778,55	0,00	806.778,55
	Consorzio ASI per lo Sviluppo Industriale	236,55	0,00	236,55
	Molfetta Multiservizi Spa	2.402,00	0,00	2.402,00
	MTM Srl - Mobilità e Trasporti	0,00	0,00	0,00
	SANB SPA	0,00	0,00	0,00

VOCE	ENTE	AGGREGATO	RETTIFICHE	CONSOLIDATO
C Oneri finanziari				
C-21 Interessi ed altri oneri finanziari		1.221.529,83	0,00	1.221.529,83
	Azienda Servizi Municipalizzati S.R.L. Società Unipersonale	13.215,00	0,00	13.215,00
	Comune di Molfetta	1.189.109,93	0,00	1.189.109,93
	Consorzio ASI per lo Sviluppo Industriale	379,95	0,00	379,95
	Molfetta Multiservizi Spa	3.821,00	0,00	3.821,00
	MTM Srl - Mobilità e Trasporti	335,00	0,00	335,00
	SANB SPA	14.668,95	0,00	14.668,95
C-21-a - Interessi passivi		1.189.489,88	0,00	1.189.489,88
	Azienda Servizi Municipalizzati S.R.L. Società Unipersonale	0,00	0,00	0,00
	Comune di Molfetta	1.189.109,93	0,00	1.189.109,93
	Consorzio ASI per lo Sviluppo Industriale	379,95	0,00	379,95
	Molfetta Multiservizi Spa	0,00	0,00	0,00
	MTM Srl - Mobilità e Trasporti	0,00	0,00	0,00
	SANB SPA	0,00	0,00	0,00
C-21-b - Altri oneri finanziari		32.039,95	0,00	32.039,95
	Azienda Servizi Municipalizzati S.R.L. Società Unipersonale	13.215,00	0,00	13.215,00
	Comune di Molfetta	0,00	0,00	0,00
	Consorzio ASI per lo Sviluppo Industriale	0,00	0,00	0,00
	Molfetta Multiservizi Spa	3.821,00	0,00	3.821,00
	MTM Srl - Mobilità e Trasporti	335,00	0,00	335,00
	SANB SPA	14.668,95	0,00	14.668,95
CT-2 Totale oneri finanziari		1.221.529,83	0,00	1.221.529,83
	Azienda Servizi Municipalizzati S.R.L. Società Unipersonale	13.215,00	0,00	13.215,00
	Comune di Molfetta	1.189.109,93	0,00	1.189.109,93
	Consorzio ASI per lo Sviluppo Industriale	379,95	0,00	379,95
	Molfetta Multiservizi Spa	3.821,00	0,00	3.821,00
	MTM Srl - Mobilità e Trasporti	335,00	0,00	335,00
	SANB SPA	14.668,95	0,00	14.668,95
CT-3 TOTALE PROVENTI ED ONERI FINANZIARI (C)		-406.911,73	0,00	-406.911,73
	Azienda Servizi Municipalizzati S.R.L. Società Unipersonale	-8.014,00	0,00	-8.014,00
	Comune di Molfetta	-382.331,38	0,00	-382.331,38
	Consorzio ASI per lo Sviluppo Industriale	-143,40	0,00	-143,40
	Molfetta Multiservizi Spa	-1.419,00	0,00	-1.419,00
	MTM Srl - Mobilità e Trasporti	-335,00	0,00	-335,00
	SANB SPA	-14.668,95	0,00	-14.668,95
D D) RETTIFICHE DI VALORE ATTIVITA' FINANZIARIE				
D-22 Rivalutazioni		819.649,18	0,00	819.649,18
	Azienda Servizi Municipalizzati S.R.L. Società Unipersonale	0,00	0,00	0,00
	Comune di Molfetta	819.649,18	0,00	819.649,18
	Consorzio ASI per lo Sviluppo Industriale	0,00	0,00	0,00
	Molfetta Multiservizi Spa	0,00	0,00	0,00
	MTM Srl - Mobilità e Trasporti	0,00	0,00	0,00
	SANB SPA	0,00	0,00	0,00
D-23 Svalutazioni		0,00	0,00	0,00
	Azienda Servizi Municipalizzati S.R.L. Società Unipersonale	0,00	0,00	0,00
	Comune di Molfetta	0,00	0,00	0,00
	Consorzio ASI per lo Sviluppo Industriale	0,00	0,00	0,00
	Molfetta Multiservizi Spa	0,00	0,00	0,00
	MTM Srl - Mobilità e Trasporti	0,00	0,00	0,00
	SANB SPA	0,00	0,00	0,00
DT-1 Totale (D)		819.649,18	0,00	819.649,18
	Azienda Servizi Municipalizzati S.R.L. Società Unipersonale	0,00	0,00	0,00
	Comune di Molfetta	819.649,18	0,00	819.649,18
	Consorzio ASI per lo Sviluppo Industriale	0,00	0,00	0,00
	Molfetta Multiservizi Spa	0,00	0,00	0,00
	MTM Srl - Mobilità e Trasporti	0,00	0,00	0,00

VOCE	ENTE	AGGREGATO	RETTIFICHE	CONSOLIDATO
------	------	-----------	------------	-------------

SANB SPA

0,00

0,00

0,00

E) PROVENTI ED ONERI STRAORDINARI

E-24 Proventi straordinari

E-24-a - Proventi da permessi di costruire		1.307.397,89	0,00	1.307.397,89
Azienda Servizi Municipalizzati S.R.L. Società Unipersonale		0,00	0,00	0,00
Comune di Molfetta		1.307.397,89	0,00	1.307.397,89
Consorzio ASI per lo Sviluppo Industriale		0,00	0,00	0,00
Molfetta Multiservizi Spa		0,00	0,00	0,00
MTM Srl - Mobilità e Trasporti		0,00	0,00	0,00
SANB SPA		0,00	0,00	0,00

E-24-b - Proventi da trasferimenti in conto capitale		0,00	0,00	0,00
Azienda Servizi Municipalizzati S.R.L. Società Unipersonale		0,00	0,00	0,00
Comune di Molfetta		0,00	0,00	0,00
Consorzio ASI per lo Sviluppo Industriale		0,00	0,00	0,00
Molfetta Multiservizi Spa		0,00	0,00	0,00
MTM Srl - Mobilità e Trasporti		0,00	0,00	0,00
SANB SPA		0,00	0,00	0,00

E-24-c - Sopravvenienze attive e insussistenze del passivo		2.924.110,94	0,00	2.924.110,94
Azienda Servizi Municipalizzati S.R.L. Società Unipersonale		0,00	0,00	0,00
Comune di Molfetta		2.924.110,94	0,00	2.924.110,94
Consorzio ASI per lo Sviluppo Industriale		0,00	0,00	0,00
Molfetta Multiservizi Spa		0,00	0,00	0,00
MTM Srl - Mobilità e Trasporti		0,00	0,00	0,00
SANB SPA		0,00	0,00	0,00

E-24-d - Plusvalenze patrimoniali		0,00	0,00	0,00
Azienda Servizi Municipalizzati S.R.L. Società Unipersonale		0,00	0,00	0,00
Comune di Molfetta		0,00	0,00	0,00
Consorzio ASI per lo Sviluppo Industriale		0,00	0,00	0,00
Molfetta Multiservizi Spa		0,00	0,00	0,00
MTM Srl - Mobilità e Trasporti		0,00	0,00	0,00
SANB SPA		0,00	0,00	0,00

E-24-e - Altri proventi straordinari		966.252,54	0,00	966.252,54
Azienda Servizi Municipalizzati S.R.L. Società Unipersonale		0,00	0,00	0,00
Comune di Molfetta		966.252,54	0,00	966.252,54
Consorzio ASI per lo Sviluppo Industriale		0,00	0,00	0,00
Molfetta Multiservizi Spa		0,00	0,00	0,00
MTM Srl - Mobilità e Trasporti		0,00	0,00	0,00
SANB SPA		0,00	0,00	0,00

ET-1 Totale proventi straordinari		5.197.761,37	0,00	5.197.761,37
Azienda Servizi Municipalizzati S.R.L. Società Unipersonale		0,00	0,00	0,00
Comune di Molfetta		5.197.761,37	0,00	5.197.761,37
Consorzio ASI per lo Sviluppo Industriale		0,00	0,00	0,00
Molfetta Multiservizi Spa		0,00	0,00	0,00
MTM Srl - Mobilità e Trasporti		0,00	0,00	0,00
SANB SPA		0,00	0,00	0,00

E-25 Oneri straordinari

E-25-a - Trasferimenti in conto capitale		0,00	0,00	0,00
Azienda Servizi Municipalizzati S.R.L. Società Unipersonale		0,00	0,00	0,00
Comune di Molfetta		0,00	0,00	0,00
Consorzio ASI per lo Sviluppo Industriale		0,00	0,00	0,00
Molfetta Multiservizi Spa		0,00	0,00	0,00
MTM Srl - Mobilità e Trasporti		0,00	0,00	0,00
SANB SPA		0,00	0,00	0,00

E-25-b - Sopravvenienze passive e insussistenze dell'attivo		8.969.527,35	0,00	8.969.527,35
Azienda Servizi Municipalizzati S.R.L. Società Unipersonale		0,00	0,00	0,00
Comune di Molfetta		8.969.527,35	0,00	8.969.527,35

VOCE	ENTE	AGGREGATO	RETTIFICHE	CONSOLIDATO
	<i>Consorzio ASI per lo Sviluppo Industriale</i>	0,00	0,00	0,00
	<i>Molfetta Multiservizi Spa</i>	0,00	0,00	0,00
	<i>MTM Srl - Mobilità e Trasporti</i>	0,00	0,00	0,00
	<i>SANB SPA</i>	0,00	0,00	0,00
E-25-c - Minusvalenze patrimoniali		0,00	0,00	0,00
	<i>Azienda Servizi Municipalizzati S.R.L. Società Unipersonale</i>	0,00	0,00	0,00
	<i>Comune di Molfetta</i>	0,00	0,00	0,00
	<i>Consorzio ASI per lo Sviluppo Industriale</i>	0,00	0,00	0,00
	<i>Molfetta Multiservizi Spa</i>	0,00	0,00	0,00
	<i>MTM Srl - Mobilità e Trasporti</i>	0,00	0,00	0,00
	<i>SANB SPA</i>	0,00	0,00	0,00
E-25-d - Altri oneri straordinari		431.150,54	0,00	431.150,54
	<i>Azienda Servizi Municipalizzati S.R.L. Società Unipersonale</i>	0,00	0,00	0,00
	<i>Comune di Molfetta</i>	431.150,54	0,00	431.150,54
	<i>Consorzio ASI per lo Sviluppo Industriale</i>	0,00	0,00	0,00
	<i>Molfetta Multiservizi Spa</i>	0,00	0,00	0,00
	<i>MTM Srl - Mobilità e Trasporti</i>	0,00	0,00	0,00
	<i>SANB SPA</i>	0,00	0,00	0,00
ET-2 Totale oneri straordinari		9.400.677,89	0,00	9.400.677,89
	<i>Azienda Servizi Municipalizzati S.R.L. Società Unipersonale</i>	0,00	0,00	0,00
	<i>Comune di Molfetta</i>	9.400.677,89	0,00	9.400.677,89
	<i>Consorzio ASI per lo Sviluppo Industriale</i>	0,00	0,00	0,00
	<i>Molfetta Multiservizi Spa</i>	0,00	0,00	0,00
	<i>MTM Srl - Mobilità e Trasporti</i>	0,00	0,00	0,00
	<i>SANB SPA</i>	0,00	0,00	0,00
ET-3 TOTALE PROVENTI ED ONERI STRAORDINARI (E)		-4.202.916,52	0,00	-4.202.916,52
	<i>Azienda Servizi Municipalizzati S.R.L. Società Unipersonale</i>	0,00	0,00	0,00
	<i>Comune di Molfetta</i>	-4.202.916,52	0,00	-4.202.916,52
	<i>Consorzio ASI per lo Sviluppo Industriale</i>	0,00	0,00	0,00
	<i>Molfetta Multiservizi Spa</i>	0,00	0,00	0,00
	<i>MTM Srl - Mobilità e Trasporti</i>	0,00	0,00	0,00
	<i>SANB SPA</i>	0,00	0,00	0,00
TT-1 RISULTATO PRIMA DELLE IMPOSTE (A-B+C+D+E)		19.735.948,18	0,00	19.735.948,18
	<i>Azienda Servizi Municipalizzati S.R.L. Società Unipersonale</i>	120.232,00	-13.039.398,50	-12.919.166,50
	<i>Comune di Molfetta</i>	19.436.420,06	16.936.922,28	36.373.342,34
	<i>Consorzio ASI per lo Sviluppo Industriale</i>	25.984,05	-526.836,78	-500.852,73
	<i>Molfetta Multiservizi Spa</i>	54.153,00	-2.531.575,00	-2.477.422,00
	<i>MTM Srl - Mobilità e Trasporti</i>	7.736,00	-839.112,00	-831.376,00
	<i>SANB SPA</i>	91.423,07	0,00	91.423,07
E-26 Imposte		713.887,20	0,00	713.887,20
	<i>Azienda Servizi Municipalizzati S.R.L. Società Unipersonale</i>	41.908,00	0,00	41.908,00
	<i>Comune di Molfetta</i>	572.143,36	0,00	572.143,36
	<i>Consorzio ASI per lo Sviluppo Industriale</i>	22.923,60	0,00	22.923,60
	<i>Molfetta Multiservizi Spa</i>	19.940,00	0,00	19.940,00
	<i>MTM Srl - Mobilità e Trasporti</i>	3.502,00	0,00	3.502,00
	<i>SANB SPA</i>	53.470,24	0,00	53.470,24
E-27 RISULTATO DELL'ESERCIZIO (comprensivo della quota di pertinenza di terzi)		19.022.060,98	0,00	19.022.060,98
	<i>Azienda Servizi Municipalizzati S.R.L. Società Unipersonale</i>	78.324,00	-13.039.398,50	-12.961.074,50
	<i>Comune di Molfetta</i>	18.864.276,70	16.936.922,28	35.801.198,98
	<i>Consorzio ASI per lo Sviluppo Industriale</i>	3.060,45	-526.836,78	-523.776,33
	<i>Molfetta Multiservizi Spa</i>	34.213,00	-2.531.575,00	-2.497.362,00
	<i>MTM Srl - Mobilità e Trasporti</i>	4.234,00	-839.112,00	-834.878,00
	<i>SANB SPA</i>	37.952,83	0,00	37.952,83
E-29 RISULTATO DELL'ESERCIZIO DI GRUPPO		19.022.060,98	0,00	19.022.060,98
	<i>Azienda Servizi Municipalizzati S.R.L. Società Unipersonale</i>	78.324,00	-13.039.398,50	-12.961.074,50
	<i>Comune di Molfetta</i>	18.864.276,70	16.936.922,28	35.801.198,98
	<i>Consorzio ASI per lo Sviluppo Industriale</i>	3.060,45	-526.836,78	-523.776,33
	<i>Molfetta Multiservizi Spa</i>	34.213,00	-2.531.575,00	-2.497.362,00

VOCE	ENTE	AGGREGATO	RETTIFICHE	CONSOLIDATO
	<i>MTM Srl - Mobilità e Trasporti</i>	4.234,00	-839.112,00	-834.878,00
	<i>SANB SPA</i>	37.952,83	0,00	37.952,83
E-30 RISULTATO DELL'ESERCIZIO DI PERTINENZA DI TERZI		0,00	0,00	0,00
	<i>Azienda Servizi Municipalizzati S.R.L. Società Unipersonale</i>	0,00	0,00	0,00
	<i>Comune di Molfetta</i>	0,00	0,00	0,00
	<i>Consorzio ASI per lo Sviluppo Industriale</i>	0,00	0,00	0,00
	<i>Molfetta Multiservizi Spa</i>	0,00	0,00	0,00
	<i>MTM Srl - Mobilità e Trasporti</i>	0,00	0,00	0,00
	<i>SANB SPA</i>	0,00	0,00	0,00

8.2 Stato patrimoniale attivo

VOCE	ENTE	AGGREGATO	RETTIFICHE	CONSOLIDATO
A-A-1 A) CREDITI vs.LO STATO ED ALTRE AMMINISTRAZIONI PUBBLICHE PER LA		0,00	0,00	0,00
	Azienda Servizi Municipalizzati S.R.L. Società Unipersonale	0,00	0,00	0,00
	Comune di Molfetta	0,00	0,00	0,00
	Consorzio ASI per lo Sviluppo Industriale	0,00	0,00	0,00
	Molfetta Multiservizi Spa	0,00	0,00	0,00
	MTM Srl - Mobilità e Trasporti	0,00	0,00	0,00
	SANB SPA	0,00	0,00	0,00
A-A TOTALE CREDITI vs PARTECIPANTI (A)		0,00	0,00	0,00
	Azienda Servizi Municipalizzati S.R.L. Società Unipersonale	0,00	0,00	0,00
	Comune di Molfetta	0,00	0,00	0,00
	Consorzio ASI per lo Sviluppo Industriale	0,00	0,00	0,00
	Molfetta Multiservizi Spa	0,00	0,00	0,00
	MTM Srl - Mobilità e Trasporti	0,00	0,00	0,00
	SANB SPA	0,00	0,00	0,00
A-B B) IMMOBILIZZAZIONI				
A-B-I Immobilizzazioni immateriali				
A-B-I-1 costi di impianto e di ampliamento		77.602,29	0,00	77.602,29
	Azienda Servizi Municipalizzati S.R.L. Società Unipersonale	19.930,00	0,00	19.930,00
	Comune di Molfetta	0,00	0,00	0,00
	Consorzio ASI per lo Sviluppo Industriale	0,00	0,00	0,00
	Molfetta Multiservizi Spa	0,00	0,00	0,00
	MTM Srl - Mobilità e Trasporti	56.123,00	0,00	56.123,00
	SANB SPA	1.549,29	0,00	1.549,29
A-B-I-2 costi di ricerca sviluppo e pubblicità		385.473,10	0,00	385.473,10
	Azienda Servizi Municipalizzati S.R.L. Società Unipersonale	0,00	0,00	0,00
	Comune di Molfetta	385.473,10	0,00	385.473,10
	Consorzio ASI per lo Sviluppo Industriale	0,00	0,00	0,00
	Molfetta Multiservizi Spa	0,00	0,00	0,00
	MTM Srl - Mobilità e Trasporti	0,00	0,00	0,00
	SANB SPA	0,00	0,00	0,00
A-B-I-3 diritti di brevetto ed utilizzazione opere dell'ingegno		13.288,60	0,00	13.288,60
	Azienda Servizi Municipalizzati S.R.L. Società Unipersonale	0,00	0,00	0,00
	Comune di Molfetta	1.606,50	0,00	1.606,50
	Consorzio ASI per lo Sviluppo Industriale	0,00	0,00	0,00
	Molfetta Multiservizi Spa	993,00	0,00	993,00
	MTM Srl - Mobilità e Trasporti	0,00	0,00	0,00
	SANB SPA	10.689,10	0,00	10.689,10
A-B-I-4 concessioni, licenze, marchi e diritti simile		0,00	0,00	0,00
	Azienda Servizi Municipalizzati S.R.L. Società Unipersonale	0,00	0,00	0,00
	Comune di Molfetta	0,00	0,00	0,00
	Consorzio ASI per lo Sviluppo Industriale	0,00	0,00	0,00
	Molfetta Multiservizi Spa	0,00	0,00	0,00
	MTM Srl - Mobilità e Trasporti	0,00	0,00	0,00
	SANB SPA	0,00	0,00	0,00
A-B-I-5 avviamento		2.880,08	209.365,85	212.245,93
	Azienda Servizi Municipalizzati S.R.L. Società Unipersonale	0,00	0,00	0,00
	Comune di Molfetta	0,00	209.365,85	209.365,85
	Consorzio ASI per lo Sviluppo Industriale	0,00	0,00	0,00
	Molfetta Multiservizi Spa	0,00	0,00	0,00
	MTM Srl - Mobilità e Trasporti	0,00	0,00	0,00
	SANB SPA	2.880,08	0,00	2.880,08
A-B-I-6 immobilizzazioni in corso ed acconti		0,00	0,00	0,00

VOCE	ENTE	AGGREGATO	RETTIFICHE	CONSOLIDATO
	Azienda Servizi Municipalizzati S.R.L. Società Unipersonale	0,00	0,00	0,00
	Comune di Molfetta	0,00	0,00	0,00
	Consorzio ASI per lo Sviluppo Industriale	0,00	0,00	0,00
	Molfetta Multiservizi Spa	0,00	0,00	0,00
	MTM Srl - Mobilità e Trasporti	0,00	0,00	0,00
	SANB SPA	0,00	0,00	0,00
A-B-I-9 altre		1.991.497,30	0,00	1.991.497,30
	Azienda Servizi Municipalizzati S.R.L. Società Unipersonale	804.960,00	0,00	804.960,00
	Comune di Molfetta	1.156.608,39	0,00	1.156.608,39
	Consorzio ASI per lo Sviluppo Industriale	1.590,00	0,00	1.590,00
	Molfetta Multiservizi Spa	515,00	0,00	515,00
	MTM Srl - Mobilità e Trasporti	0,00	0,00	0,00
	SANB SPA	27.823,91	0,00	27.823,91
A-AT Totale immobilizzazioni immateriali		2.470.741,37	209.365,85	2.680.107,22
	Azienda Servizi Municipalizzati S.R.L. Società Unipersonale	824.890,00	0,00	824.890,00
	Comune di Molfetta	1.543.687,99	209.365,85	1.753.053,84
	Consorzio ASI per lo Sviluppo Industriale	1.590,00	0,00	1.590,00
	Molfetta Multiservizi Spa	1.508,00	0,00	1.508,00
	MTM Srl - Mobilità e Trasporti	56.123,00	0,00	56.123,00
	SANB SPA	42.942,38	0,00	42.942,38
A-B-II Immobilizzazioni materiali (3)				
A-B-II-1 Beni demaniali		54.889.710,34	0,00	54.889.710,34
	Azienda Servizi Municipalizzati S.R.L. Società Unipersonale	0,00	0,00	0,00
	Comune di Molfetta	54.889.710,34	0,00	54.889.710,34
	Consorzio ASI per lo Sviluppo Industriale	0,00	0,00	0,00
	Molfetta Multiservizi Spa	0,00	0,00	0,00
	MTM Srl - Mobilità e Trasporti	0,00	0,00	0,00
	SANB SPA	0,00	0,00	0,00
A-B-II-1.1 Terreni		4.901,01	0,00	4.901,01
	Azienda Servizi Municipalizzati S.R.L. Società Unipersonale	0,00	0,00	0,00
	Comune di Molfetta	4.901,01	0,00	4.901,01
	Consorzio ASI per lo Sviluppo Industriale	0,00	0,00	0,00
	Molfetta Multiservizi Spa	0,00	0,00	0,00
	MTM Srl - Mobilità e Trasporti	0,00	0,00	0,00
	SANB SPA	0,00	0,00	0,00
A-B-II-1.1.2 Fabbricati		9.813.250,22	0,00	9.813.250,22
	Azienda Servizi Municipalizzati S.R.L. Società Unipersonale	0,00	0,00	0,00
	Comune di Molfetta	9.813.250,22	0,00	9.813.250,22
	Consorzio ASI per lo Sviluppo Industriale	0,00	0,00	0,00
	Molfetta Multiservizi Spa	0,00	0,00	0,00
	MTM Srl - Mobilità e Trasporti	0,00	0,00	0,00
	SANB SPA	0,00	0,00	0,00
A-B-II-1.1.3 Infrastrutture		39.535.558,44	0,00	39.535.558,44
	Azienda Servizi Municipalizzati S.R.L. Società Unipersonale	0,00	0,00	0,00
	Comune di Molfetta	39.535.558,44	0,00	39.535.558,44
	Consorzio ASI per lo Sviluppo Industriale	0,00	0,00	0,00
	Molfetta Multiservizi Spa	0,00	0,00	0,00
	MTM Srl - Mobilità e Trasporti	0,00	0,00	0,00
	SANB SPA	0,00	0,00	0,00
A-B-II-1.1.9 Altri beni demaniali		5.536.000,67	0,00	5.536.000,67
	Azienda Servizi Municipalizzati S.R.L. Società Unipersonale	0,00	0,00	0,00
	Comune di Molfetta	5.536.000,67	0,00	5.536.000,67
	Consorzio ASI per lo Sviluppo Industriale	0,00	0,00	0,00
	Molfetta Multiservizi Spa	0,00	0,00	0,00
	MTM Srl - Mobilità e Trasporti	0,00	0,00	0,00
	SANB SPA	0,00	0,00	0,00
A-B-III-2 Altre immobilizzazioni materiali (3)		146.520.126,48	0,00	146.520.126,48
	Azienda Servizi Municipalizzati S.R.L. Società	5.837.151,00	0,00	5.837.151,00

VOCE	ENTE	AGGREGATO	RETTIFICHE	CONSOLIDATO
	Unipersonale			
	Comune di Molfetta	125.449.105,51	0,00	125.449.105,51
	Consorzio ASI per lo Sviluppo Industriale	13.309.801,05	0,00	13.309.801,05
	Molfetta Multiservizi Spa	98.258,00	0,00	98.258,00
	MTM Srl - Mobilità e Trasporti	815.515,00	0,00	815.515,00
	SANB SPA	1.010.295,92	0,00	1.010.295,92
A-B-III-2-2.1 Terreni		53.212.633,94	0,00	53.212.633,94
	Azienda Servizi Municipalizzati S.R.L. Società Unipersonale	3.329.254,00	0,00	3.329.254,00
	Comune di Molfetta	40.502.998,54	0,00	40.502.998,54
	Consorzio ASI per lo Sviluppo Industriale	9.380.381,40	0,00	9.380.381,40
	Molfetta Multiservizi Spa	0,00	0,00	0,00
	MTM Srl - Mobilità e Trasporti	0,00	0,00	0,00
	SANB SPA	0,00	0,00	0,00
A-B-III-2-2.1-a di cui in leasing finanziario		0,00	0,00	0,00
	Azienda Servizi Municipalizzati S.R.L. Società Unipersonale	0,00	0,00	0,00
	Comune di Molfetta	0,00	0,00	0,00
	Consorzio ASI per lo Sviluppo Industriale	0,00	0,00	0,00
	Molfetta Multiservizi Spa	0,00	0,00	0,00
	MTM Srl - Mobilità e Trasporti	0,00	0,00	0,00
	SANB SPA	0,00	0,00	0,00
A-B-III-2-2.2 Fabbricati		87.945.794,64	0,00	87.945.794,64
	Azienda Servizi Municipalizzati S.R.L. Società Unipersonale	0,00	0,00	0,00
	Comune di Molfetta	83.976.831,79	0,00	83.976.831,79
	Consorzio ASI per lo Sviluppo Industriale	3.902.798,85	0,00	3.902.798,85
	Molfetta Multiservizi Spa	0,00	0,00	0,00
	MTM Srl - Mobilità e Trasporti	0,00	0,00	0,00
	SANB SPA	66.164,00	0,00	66.164,00
A-B-III-2-2.2-a di cui in leasing finanziario		0,00	0,00	0,00
	Azienda Servizi Municipalizzati S.R.L. Società Unipersonale	0,00	0,00	0,00
	Comune di Molfetta	0,00	0,00	0,00
	Consorzio ASI per lo Sviluppo Industriale	0,00	0,00	0,00
	Molfetta Multiservizi Spa	0,00	0,00	0,00
	MTM Srl - Mobilità e Trasporti	0,00	0,00	0,00
	SANB SPA	0,00	0,00	0,00
A-B-III-2-2.3 Impianti e macchinari		2.245.336,43	0,00	2.245.336,43
	Azienda Servizi Municipalizzati S.R.L. Società Unipersonale	1.992.566,00	0,00	1.992.566,00
	Comune di Molfetta	168.274,88	0,00	168.274,88
	Consorzio ASI per lo Sviluppo Industriale	24.161,55	0,00	24.161,55
	Molfetta Multiservizi Spa	60.334,00	0,00	60.334,00
	MTM Srl - Mobilità e Trasporti	0,00	0,00	0,00
	SANB SPA	0,00	0,00	0,00
A-B-III-2-2.3-a di cui in leasing finanziario		0,00	0,00	0,00
	Azienda Servizi Municipalizzati S.R.L. Società Unipersonale	0,00	0,00	0,00
	Comune di Molfetta	0,00	0,00	0,00
	Consorzio ASI per lo Sviluppo Industriale	0,00	0,00	0,00
	Molfetta Multiservizi Spa	0,00	0,00	0,00
	MTM Srl - Mobilità e Trasporti	0,00	0,00	0,00
	SANB SPA	0,00	0,00	0,00
A-B-III-2-2.4 Attrezzature industriali e commerciali		1.659.182,17	0,00	1.659.182,17
	Azienda Servizi Municipalizzati S.R.L. Società Unipersonale	302.159,00	0,00	302.159,00
	Comune di Molfetta	414.321,62	0,00	414.321,62
	Consorzio ASI per lo Sviluppo Industriale	2.459,25	0,00	2.459,25
	Molfetta Multiservizi Spa	23.713,00	0,00	23.713,00
	MTM Srl - Mobilità e Trasporti	0,00	0,00	0,00
	SANB SPA	916.529,30	0,00	916.529,30
A-B-III-2-2.5 Mezzi di trasporto		317.461,93	0,00	317.461,93
	Azienda Servizi Municipalizzati S.R.L. Società Unipersonale	0,00	0,00	0,00
	Comune di Molfetta	317.461,93	0,00	317.461,93

VOCE	ENTE	AGGREGATO	RETTIFICHE	CONSOLIDATO
	Consorzio ASI per lo Sviluppo Industriale	0,00	0,00	0,00
	Molfetta Multiservizi Spa	0,00	0,00	0,00
	MTM Srl - Mobilità e Trasporti	0,00	0,00	0,00
	SANB SPA	0,00	0,00	0,00
A-B-III-2-2.6 Macchine per ufficio e hardware		22.268,58	0,00	22.268,58
	Azienda Servizi Municipalizzati S.R.L. Società Unipersonale	0,00	0,00	0,00
	Comune di Molfetta	22.268,58	0,00	22.268,58
	Consorzio ASI per lo Sviluppo Industriale	0,00	0,00	0,00
	Molfetta Multiservizi Spa	0,00	0,00	0,00
	MTM Srl - Mobilità e Trasporti	0,00	0,00	0,00
	SANB SPA	0,00	0,00	0,00
A-B-III-2-2.7 Mobili e arredi		46.708,17	0,00	46.708,17
	Azienda Servizi Municipalizzati S.R.L. Società Unipersonale	0,00	0,00	0,00
	Comune di Molfetta	46.708,17	0,00	46.708,17
	Consorzio ASI per lo Sviluppo Industriale	0,00	0,00	0,00
	Molfetta Multiservizi Spa	0,00	0,00	0,00
	MTM Srl - Mobilità e Trasporti	0,00	0,00	0,00
	SANB SPA	0,00	0,00	0,00
A-B-III-2-2.8 Infrastrutture		0,00	0,00	0,00
	Azienda Servizi Municipalizzati S.R.L. Società Unipersonale	0,00	0,00	0,00
	Comune di Molfetta	0,00	0,00	0,00
	Consorzio ASI per lo Sviluppo Industriale	0,00	0,00	0,00
	Molfetta Multiservizi Spa	0,00	0,00	0,00
	MTM Srl - Mobilità e Trasporti	0,00	0,00	0,00
	SANB SPA	0,00	0,00	0,00
A-B-III-2-2.99 Altri beni materiali		1.070.740,62	0,00	1.070.740,62
	Azienda Servizi Municipalizzati S.R.L. Società Unipersonale	213.172,00	0,00	213.172,00
	Comune di Molfetta	240,00	0,00	240,00
	Consorzio ASI per lo Sviluppo Industriale	0,00	0,00	0,00
	Molfetta Multiservizi Spa	14.211,00	0,00	14.211,00
	MTM Srl - Mobilità e Trasporti	815.515,00	0,00	815.515,00
	SANB SPA	27.602,62	0,00	27.602,62
A-B-III-3 Immobilizzazioni in corso ed acconti		155.179.176,31	0,00	155.179.176,31
	Azienda Servizi Municipalizzati S.R.L. Società Unipersonale	303.351,00	0,00	303.351,00
	Comune di Molfetta	153.982.207,81	0,00	153.982.207,81
	Consorzio ASI per lo Sviluppo Industriale	893.617,50	0,00	893.617,50
	Molfetta Multiservizi Spa	0,00	0,00	0,00
	MTM Srl - Mobilità e Trasporti	0,00	0,00	0,00
	SANB SPA	0,00	0,00	0,00
A-BT Totale immobilizzazioni materiali		356.589.013,13	0,00	356.589.013,13
	Azienda Servizi Municipalizzati S.R.L. Società Unipersonale	6.140.502,00	0,00	6.140.502,00
	Comune di Molfetta	334.321.023,66	0,00	334.321.023,66
	Consorzio ASI per lo Sviluppo Industriale	14.203.418,55	0,00	14.203.418,55
	Molfetta Multiservizi Spa	98.258,00	0,00	98.258,00
	MTM Srl - Mobilità e Trasporti	815.515,00	0,00	815.515,00
	SANB SPA	1.010.295,92	0,00	1.010.295,92
A-B-IV Immobilizzazioni Finanziarie (1)				
A-B-IV-1 Partecipazioni in		19.664.950,71	-19.580.959,36	83.991,35
	Azienda Servizi Municipalizzati S.R.L. Società Unipersonale	0,00	0,00	0,00
	Comune di Molfetta	19.593.857,76	-19.580.959,36	12.898,40
	Consorzio ASI per lo Sviluppo Industriale	71.092,95	0,00	71.092,95
	Molfetta Multiservizi Spa	0,00	0,00	0,00
	MTM Srl - Mobilità e Trasporti	0,00	0,00	0,00
	SANB SPA	0,00	0,00	0,00
A-B-IV-1-a imprese controllate		4.529.852,85	-4.509.075,00	20.777,85
	Azienda Servizi Municipalizzati S.R.L. Società Unipersonale	0,00	0,00	0,00
	Comune di Molfetta	4.509.075,00	-4.509.075,00	0,00
	Consorzio ASI per lo Sviluppo Industriale	20.777,85	0,00	20.777,85

VOCE	ENTE	AGGREGATO	RETTIFICHE	CONSOLIDATO
	Molfetta Multiservizi Spa	0,00	0,00	0,00
	MTM Srl - Mobilità e Trasporti	0,00	0,00	0,00
	SANB SPA	0,00	0,00	0,00
A-B-IV-1-b imprese partecipate		15.084.782,76	-15.071.884,36	12.898,40
	Azienda Servizi Municipalizzati S.R.L. Società Unipersonale	0,00	0,00	0,00
	Comune di Molfetta	15.084.782,76	-15.071.884,36	12.898,40
	Consorzio ASI per lo Sviluppo Industriale	0,00	0,00	0,00
	Molfetta Multiservizi Spa	0,00	0,00	0,00
	MTM Srl - Mobilità e Trasporti	0,00	0,00	0,00
	SANB SPA	0,00	0,00	0,00
A-B-IV-1-c altri soggetti		50.315,10	0,00	50.315,10
	Azienda Servizi Municipalizzati S.R.L. Società Unipersonale	0,00	0,00	0,00
	Comune di Molfetta	0,00	0,00	0,00
	Consorzio ASI per lo Sviluppo Industriale	50.315,10	0,00	50.315,10
	Molfetta Multiservizi Spa	0,00	0,00	0,00
	MTM Srl - Mobilità e Trasporti	0,00	0,00	0,00
	SANB SPA	0,00	0,00	0,00
A-B-IV-2 Crediti verso		1.793,38	0,00	1.793,38
	Azienda Servizi Municipalizzati S.R.L. Società Unipersonale	0,00	0,00	0,00
	Comune di Molfetta	0,00	0,00	0,00
	Consorzio ASI per lo Sviluppo Industriale	0,00	0,00	0,00
	Molfetta Multiservizi Spa	0,00	0,00	0,00
	MTM Srl - Mobilità e Trasporti	0,00	0,00	0,00
	SANB SPA	1.793,38	0,00	1.793,38
A-B-IV-2-a altre amministrazioni pubbliche		0,00	0,00	0,00
	Azienda Servizi Municipalizzati S.R.L. Società Unipersonale	0,00	0,00	0,00
	Comune di Molfetta	0,00	0,00	0,00
	Consorzio ASI per lo Sviluppo Industriale	0,00	0,00	0,00
	Molfetta Multiservizi Spa	0,00	0,00	0,00
	MTM Srl - Mobilità e Trasporti	0,00	0,00	0,00
	SANB SPA	0,00	0,00	0,00
A-B-IV-2-b imprese controllate		0,00	0,00	0,00
	Azienda Servizi Municipalizzati S.R.L. Società Unipersonale	0,00	0,00	0,00
	Comune di Molfetta	0,00	0,00	0,00
	Consorzio ASI per lo Sviluppo Industriale	0,00	0,00	0,00
	Molfetta Multiservizi Spa	0,00	0,00	0,00
	MTM Srl - Mobilità e Trasporti	0,00	0,00	0,00
	SANB SPA	0,00	0,00	0,00
A-B-IV-2-c imprese partecipate		0,00	0,00	0,00
	Azienda Servizi Municipalizzati S.R.L. Società Unipersonale	0,00	0,00	0,00
	Comune di Molfetta	0,00	0,00	0,00
	Consorzio ASI per lo Sviluppo Industriale	0,00	0,00	0,00
	Molfetta Multiservizi Spa	0,00	0,00	0,00
	MTM Srl - Mobilità e Trasporti	0,00	0,00	0,00
	SANB SPA	0,00	0,00	0,00
A-B-IV-2-d altri soggetti		1.793,38	0,00	1.793,38
	Azienda Servizi Municipalizzati S.R.L. Società Unipersonale	0,00	0,00	0,00
	Comune di Molfetta	0,00	0,00	0,00
	Consorzio ASI per lo Sviluppo Industriale	0,00	0,00	0,00
	Molfetta Multiservizi Spa	0,00	0,00	0,00
	MTM Srl - Mobilità e Trasporti	0,00	0,00	0,00
	SANB SPA	1.793,38	0,00	1.793,38
A-B-IV-3 Altri titoli		0,00	0,00	0,00
	Azienda Servizi Municipalizzati S.R.L. Società Unipersonale	0,00	0,00	0,00
	Comune di Molfetta	0,00	0,00	0,00
	Consorzio ASI per lo Sviluppo Industriale	0,00	0,00	0,00
	Molfetta Multiservizi Spa	0,00	0,00	0,00
	MTM Srl - Mobilità e Trasporti	0,00	0,00	0,00

VOCE	ENTE	AGGREGATO	RETTIFICHE	CONSOLIDATO
	SANB SPA	0,00	0,00	0,00
A-BT-IV Totale immobilizzazioni finanziarie		19.666.744,09	-19.580.959,36	85.784,73
	Azienda Servizi Municipalizzati S.R.L. Società Unipersonale	0,00	0,00	0,00
	Comune di Molfetta	19.593.857,76	-19.580.959,36	12.898,40
	Consorzio ASI per lo Sviluppo Industriale	71.092,95	0,00	71.092,95
	Molfetta Multiservizi Spa	0,00	0,00	0,00
	MTM Srl - Mobilità e Trasporti	0,00	0,00	0,00
	SANB SPA	1.793,38	0,00	1.793,38
A-BT2 TOTALE IMMOBILIZZAZIONI (B)		378.726.498,59	-19.371.593,51	359.354.905,08
	Azienda Servizi Municipalizzati S.R.L. Società Unipersonale	6.965.392,00	0,00	6.965.392,00
	Comune di Molfetta	355.458.569,41	-19.371.593,51	336.086.975,90
	Consorzio ASI per lo Sviluppo Industriale	14.276.101,50	0,00	14.276.101,50
	Molfetta Multiservizi Spa	99.766,00	0,00	99.766,00
	MTM Srl - Mobilità e Trasporti	871.638,00	0,00	871.638,00
	SANB SPA	1.055.031,68	0,00	1.055.031,68
A-C C) ATTIVO CIRCOLANTE				
A-C-I Rimanenze		2.392.172,79	0,00	2.392.172,79
	Azienda Servizi Municipalizzati S.R.L. Società Unipersonale	1.839,00	0,00	1.839,00
	Comune di Molfetta	0,00	0,00	0,00
	Consorzio ASI per lo Sviluppo Industriale	2.207.982,60	0,00	2.207.982,60
	Molfetta Multiservizi Spa	182.044,00	0,00	182.044,00
	MTM Srl - Mobilità e Trasporti	0,00	0,00	0,00
	SANB SPA	307,19	0,00	307,19
A-CT-I Totale		2.392.172,79	0,00	2.392.172,79
	Azienda Servizi Municipalizzati S.R.L. Società Unipersonale	1.839,00	0,00	1.839,00
	Comune di Molfetta	0,00	0,00	0,00
	Consorzio ASI per lo Sviluppo Industriale	2.207.982,60	0,00	2.207.982,60
	Molfetta Multiservizi Spa	182.044,00	0,00	182.044,00
	MTM Srl - Mobilità e Trasporti	0,00	0,00	0,00
	SANB SPA	307,19	0,00	307,19
A-C-II Crediti (2)				
A-C-II-1 Crediti di natura tributaria		6.129.246,98	0,00	6.129.246,98
	Azienda Servizi Municipalizzati S.R.L. Società Unipersonale	256.153,00	0,00	256.153,00
	Comune di Molfetta	5.873.093,98	0,00	5.873.093,98
	Consorzio ASI per lo Sviluppo Industriale	0,00	0,00	0,00
	Molfetta Multiservizi Spa	0,00	0,00	0,00
	MTM Srl - Mobilità e Trasporti	0,00	0,00	0,00
	SANB SPA	0,00	0,00	0,00
A-C-II-1-a Crediti da tributi destinati al finanziamento della sanità		25.834,00	0,00	25.834,00
	Azienda Servizi Municipalizzati S.R.L. Società Unipersonale	25.834,00	0,00	25.834,00
	Comune di Molfetta	0,00	0,00	0,00
	Consorzio ASI per lo Sviluppo Industriale	0,00	0,00	0,00
	Molfetta Multiservizi Spa	0,00	0,00	0,00
	MTM Srl - Mobilità e Trasporti	0,00	0,00	0,00
	SANB SPA	0,00	0,00	0,00
A-C-II-1-b Altri crediti da tributi		6.087.976,70	0,00	6.087.976,70
	Azienda Servizi Municipalizzati S.R.L. Società Unipersonale	230.319,00	0,00	230.319,00
	Comune di Molfetta	5.857.657,70	0,00	5.857.657,70
	Consorzio ASI per lo Sviluppo Industriale	0,00	0,00	0,00
	Molfetta Multiservizi Spa	0,00	0,00	0,00
	MTM Srl - Mobilità e Trasporti	0,00	0,00	0,00
	SANB SPA	0,00	0,00	0,00
A-C-II-1-c Crediti da Fondi perequativi		15.436,28	0,00	15.436,28
	Azienda Servizi Municipalizzati S.R.L. Società Unipersonale	0,00	0,00	0,00
	Comune di Molfetta	15.436,28	0,00	15.436,28
	Consorzio ASI per lo Sviluppo Industriale	0,00	0,00	0,00
	Molfetta Multiservizi Spa	0,00	0,00	0,00

VOCE	ENTE	AGGREGATO	RETTIFICHE	CONSOLIDATO
	MTM Srl - Mobilità e Trasporti	0,00	0,00	0,00
	SANB SPA	0,00	0,00	0,00
A-C-II-2 Crediti per trasferimenti e contributi		83.698.974,36	-811.762,00	82.887.212,36
	Azienda Servizi Municipalizzati S.R.L. Società Unipersonale	2.728.421,00	0,00	2.728.421,00
	Comune di Molfetta	79.891.398,46	0,00	79.891.398,46
	Consorzio ASI per lo Sviluppo Industriale	94.053,90	0,00	94.053,90
	Molfetta Multiservizi Spa	811.762,00	-811.762,00	0,00
	MTM Srl - Mobilità e Trasporti	173.339,00	0,00	173.339,00
	SANB SPA	0,00	0,00	0,00
A-C-II-2-a verso amministrazioni pubbliche		80.349.635,46	-811.762,00	79.537.873,46
	Azienda Servizi Municipalizzati S.R.L. Società Unipersonale	0,00	0,00	0,00
	Comune di Molfetta	79.537.873,46	0,00	79.537.873,46
	Consorzio ASI per lo Sviluppo Industriale	0,00	0,00	0,00
	Molfetta Multiservizi Spa	811.762,00	-811.762,00	0,00
	MTM Srl - Mobilità e Trasporti	0,00	0,00	0,00
	SANB SPA	0,00	0,00	0,00
A-C-II-2-b imprese controllate		2.182.139,90	0,00	2.182.139,90
	Azienda Servizi Municipalizzati S.R.L. Società Unipersonale	2.088.086,00	0,00	2.088.086,00
	Comune di Molfetta	0,00	0,00	0,00
	Consorzio ASI per lo Sviluppo Industriale	94.053,90	0,00	94.053,90
	Molfetta Multiservizi Spa	0,00	0,00	0,00
	MTM Srl - Mobilità e Trasporti	0,00	0,00	0,00
	SANB SPA	0,00	0,00	0,00
A-C-II-2-c imprese partecipate		0,00	0,00	0,00
	Azienda Servizi Municipalizzati S.R.L. Società Unipersonale	0,00	0,00	0,00
	Comune di Molfetta	0,00	0,00	0,00
	Consorzio ASI per lo Sviluppo Industriale	0,00	0,00	0,00
	Molfetta Multiservizi Spa	0,00	0,00	0,00
	MTM Srl - Mobilità e Trasporti	0,00	0,00	0,00
	SANB SPA	0,00	0,00	0,00
A-C-II-2-d verso altri soggetti		1.167.199,00	0,00	1.167.199,00
	Azienda Servizi Municipalizzati S.R.L. Società Unipersonale	640.335,00	0,00	640.335,00
	Comune di Molfetta	353.525,00	0,00	353.525,00
	Consorzio ASI per lo Sviluppo Industriale	0,00	0,00	0,00
	Molfetta Multiservizi Spa	0,00	0,00	0,00
	MTM Srl - Mobilità e Trasporti	173.339,00	0,00	173.339,00
	SANB SPA	0,00	0,00	0,00
A-C-II-3 Verso clienti ed utenti		11.376.469,30	-698.773,29	10.677.696,01
	Azienda Servizi Municipalizzati S.R.L. Società Unipersonale	4.191.381,00	-629.417,17	3.561.963,83
	Comune di Molfetta	5.292.106,85	-69.356,12	5.222.750,73
	Consorzio ASI per lo Sviluppo Industriale	469.785,15	0,00	469.785,15
	Molfetta Multiservizi Spa	36.658,00	0,00	36.658,00
	MTM Srl - Mobilità e Trasporti	40.432,00	0,00	40.432,00
	SANB SPA	1.346.106,30	0,00	1.346.106,30
A-C-II-4 Altri Crediti		25.113.190,08	-526.836,78	24.586.353,30
	Azienda Servizi Municipalizzati S.R.L. Società Unipersonale	0,00	0,00	0,00
	Comune di Molfetta	23.274.914,88	0,00	23.274.914,88
	Consorzio ASI per lo Sviluppo Industriale	1.406.183,70	-526.836,78	879.346,92
	Molfetta Multiservizi Spa	52.985,00	0,00	52.985,00
	MTM Srl - Mobilità e Trasporti	53.772,00	0,00	53.772,00
	SANB SPA	325.334,50	0,00	325.334,50
A-C-II-4-a verso l'erario		692.277,15	0,00	692.277,15
	Azienda Servizi Municipalizzati S.R.L. Società Unipersonale	0,00	0,00	0,00
	Comune di Molfetta	288.654,18	0,00	288.654,18
	Consorzio ASI per lo Sviluppo Industriale	19.097,25	0,00	19.097,25
	Molfetta Multiservizi Spa	18.794,00	0,00	18.794,00
	MTM Srl - Mobilità e Trasporti	40.400,00	0,00	40.400,00
	SANB SPA	325.331,72	0,00	325.331,72

VOCE	ENTE	AGGREGATO	RETTIFICHE	CONSOLIDATO
A-C-II-4-b per attività svolta per c/terzi		811.127,40	0,00	811.127,40
	Azienda Servizi Municipalizzati S.R.L. Società Unipersonale	0,00	0,00	0,00
	Comune di Molfetta	811.127,40	0,00	811.127,40
	Consorzio ASI per lo Sviluppo Industriale	0,00	0,00	0,00
	Molfetta Multiservizi Spa	0,00	0,00	0,00
	MTM Srl - Mobilità e Trasporti	0,00	0,00	0,00
	SANB SPA	0,00	0,00	0,00
A-C-II-4-c altri		23.609.785,53	-526.836,78	23.082.948,75
	Azienda Servizi Municipalizzati S.R.L. Società Unipersonale	0,00	0,00	0,00
	Comune di Molfetta	22.175.133,30	0,00	22.175.133,30
	Consorzio ASI per lo Sviluppo Industriale	1.387.086,45	-526.836,78	860.249,67
	Molfetta Multiservizi Spa	34.191,00	0,00	34.191,00
	MTM Srl - Mobilità e Trasporti	13.372,00	0,00	13.372,00
	SANB SPA	2,78	0,00	2,78
A-CT-II Totale crediti		126.317.880,72	-2.037.372,07	124.280.508,65
	Azienda Servizi Municipalizzati S.R.L. Società Unipersonale	7.175.955,00	-629.417,17	6.546.537,83
	Comune di Molfetta	114.331.514,17	-69.356,12	114.262.158,05
	Consorzio ASI per lo Sviluppo Industriale	1.970.022,75	-526.836,78	1.443.185,97
	Molfetta Multiservizi Spa	901.405,00	-811.762,00	89.643,00
	MTM Srl - Mobilità e Trasporti	267.543,00	0,00	267.543,00
	SANB SPA	1.671.440,80	0,00	1.671.440,80
A-C-III ATTIVITA' FINANZIARIE CHE NON COSTITUISCONO IMMOBILIZZI				
A-C-III-1 partecipazioni		0,00	0,00	0,00
	Azienda Servizi Municipalizzati S.R.L. Società Unipersonale	0,00	0,00	0,00
	Comune di Molfetta	0,00	0,00	0,00
	Consorzio ASI per lo Sviluppo Industriale	0,00	0,00	0,00
	Molfetta Multiservizi Spa	0,00	0,00	0,00
	MTM Srl - Mobilità e Trasporti	0,00	0,00	0,00
	SANB SPA	0,00	0,00	0,00
A-C-III-2 altri titoli		0,00	0,00	0,00
	Azienda Servizi Municipalizzati S.R.L. Società Unipersonale	0,00	0,00	0,00
	Comune di Molfetta	0,00	0,00	0,00
	Consorzio ASI per lo Sviluppo Industriale	0,00	0,00	0,00
	Molfetta Multiservizi Spa	0,00	0,00	0,00
	MTM Srl - Mobilità e Trasporti	0,00	0,00	0,00
	SANB SPA	0,00	0,00	0,00
A-C-III-T Totale attività finanziarie che non costituiscono immobilizzi		0,00	0,00	0,00
	Azienda Servizi Municipalizzati S.R.L. Società Unipersonale	0,00	0,00	0,00
	Comune di Molfetta	0,00	0,00	0,00
	Consorzio ASI per lo Sviluppo Industriale	0,00	0,00	0,00
	Molfetta Multiservizi Spa	0,00	0,00	0,00
	MTM Srl - Mobilità e Trasporti	0,00	0,00	0,00
	SANB SPA	0,00	0,00	0,00
A-C-IV DISPONIBILITA' LIQUIDE				
A-C-IV-1 Conto di tesoreria		31.912.300,02	0,00	31.912.300,02
	Azienda Servizi Municipalizzati S.R.L. Società Unipersonale	0,00	0,00	0,00
	Comune di Molfetta	31.912.300,02	0,00	31.912.300,02
	Consorzio ASI per lo Sviluppo Industriale	0,00	0,00	0,00
	Molfetta Multiservizi Spa	0,00	0,00	0,00
	MTM Srl - Mobilità e Trasporti	0,00	0,00	0,00
	SANB SPA	0,00	0,00	0,00
A-C-IV-1-a Istituto tesoriere		31.912.300,02	0,00	31.912.300,02
	Azienda Servizi Municipalizzati S.R.L. Società Unipersonale	0,00	0,00	0,00
	Comune di Molfetta	31.912.300,02	0,00	31.912.300,02
	Consorzio ASI per lo Sviluppo Industriale	0,00	0,00	0,00
	Molfetta Multiservizi Spa	0,00	0,00	0,00
	MTM Srl - Mobilità e Trasporti	0,00	0,00	0,00

VOCE	ENTE	AGGREGATO	RETTIFICHE	CONSOLIDATO
	SANB SPA	0,00	0,00	0,00
A-C-IV-1-b presso Banca d'Italia		0,00	0,00	0,00
	Azienda Servizi Municipalizzati S.R.L. Società Unipersonale	0,00	0,00	0,00
	Comune di Molfetta	0,00	0,00	0,00
	Consorzio ASI per lo Sviluppo Industriale	0,00	0,00	0,00
	Molfetta Multiservizi Spa	0,00	0,00	0,00
	MTM Srl - Mobilità e Trasporti	0,00	0,00	0,00
	SANB SPA	0,00	0,00	0,00
A-C-IV-2 Altri depositi bancari e postali		1.889.481,56	0,00	1.889.481,56
	Azienda Servizi Municipalizzati S.R.L. Società Unipersonale	104.794,00	0,00	104.794,00
	Comune di Molfetta	0,00	0,00	0,00
	Consorzio ASI per lo Sviluppo Industriale	652.553,85	0,00	652.553,85
	Molfetta Multiservizi Spa	821.288,00	0,00	821.288,00
	MTM Srl - Mobilità e Trasporti	70.803,00	0,00	70.803,00
	SANB SPA	240.042,71	0,00	240.042,71
A-C-IV-3 Denaro e valori in cassa		2.892,75	0,00	2.892,75
	Azienda Servizi Municipalizzati S.R.L. Società Unipersonale	397,00	0,00	397,00
	Comune di Molfetta	0,00	0,00	0,00
	Consorzio ASI per lo Sviluppo Industriale	30,75	0,00	30,75
	Molfetta Multiservizi Spa	2.465,00	0,00	2.465,00
	MTM Srl - Mobilità e Trasporti	0,00	0,00	0,00
	SANB SPA	0,00	0,00	0,00
A-C-IV-4 Altri conti presso la tesoreria statale intestati all'ente		0,00	0,00	0,00
	Azienda Servizi Municipalizzati S.R.L. Società Unipersonale	0,00	0,00	0,00
	Comune di Molfetta	0,00	0,00	0,00
	Consorzio ASI per lo Sviluppo Industriale	0,00	0,00	0,00
	Molfetta Multiservizi Spa	0,00	0,00	0,00
	MTM Srl - Mobilità e Trasporti	0,00	0,00	0,00
	SANB SPA	0,00	0,00	0,00
A-CT-IV Totale disponibilità liquide		33.804.674,33	0,00	33.804.674,33
	Azienda Servizi Municipalizzati S.R.L. Società Unipersonale	105.191,00	0,00	105.191,00
	Comune di Molfetta	31.912.300,02	0,00	31.912.300,02
	Consorzio ASI per lo Sviluppo Industriale	652.584,60	0,00	652.584,60
	Molfetta Multiservizi Spa	823.753,00	0,00	823.753,00
	MTM Srl - Mobilità e Trasporti	70.803,00	0,00	70.803,00
	SANB SPA	240.042,71	0,00	240.042,71
A-CT TOTALE ATTIVO CIRCOLANTE (C)		162.514.727,84	-2.037.372,07	160.477.355,77
	Azienda Servizi Municipalizzati S.R.L. Società Unipersonale	7.282.985,00	-629.417,17	6.653.567,83
	Comune di Molfetta	146.243.814,19	-69.356,12	146.174.458,07
	Consorzio ASI per lo Sviluppo Industriale	4.830.589,95	-526.836,78	4.303.753,17
	Molfetta Multiservizi Spa	1.907.202,00	-811.762,00	1.095.440,00
	MTM Srl - Mobilità e Trasporti	338.346,00	0,00	338.346,00
	SANB SPA	1.911.790,70	0,00	1.911.790,70
A-D D) RATEI E RISCONTI				
A-D-1 Ratei attivi		332.899,04	0,00	332.899,04
	Azienda Servizi Municipalizzati S.R.L. Società Unipersonale	114.925,00	0,00	114.925,00
	Comune di Molfetta	0,00	0,00	0,00
	Consorzio ASI per lo Sviluppo Industriale	49.848,90	0,00	49.848,90
	Molfetta Multiservizi Spa	15.115,00	0,00	15.115,00
	MTM Srl - Mobilità e Trasporti	122.816,00	0,00	122.816,00
	SANB SPA	30.194,14	0,00	30.194,14
A-D-2 Risconti attivi		0,00	0,00	0,00
	Azienda Servizi Municipalizzati S.R.L. Società Unipersonale	0,00	0,00	0,00
	Comune di Molfetta	0,00	0,00	0,00
	Consorzio ASI per lo Sviluppo Industriale	0,00	0,00	0,00
	Molfetta Multiservizi Spa	0,00	0,00	0,00
	MTM Srl - Mobilità e Trasporti	0,00	0,00	0,00
	SANB SPA	0,00	0,00	0,00

VOCE	ENTE	AGGREGATO	RETTIFICHE	CONSOLIDATO
A-D-T TOTALE RATEI E RISCONTI D)		332.899,04	0,00	332.899,04
	<i>Azienda Servizi Municipalizzati S.R.L. Società Unipersonale</i>	114.925,00	0,00	114.925,00
	<i>Comune di Molfetta</i>	0,00	0,00	0,00
	<i>Consorzio ASI per lo Sviluppo Industriale</i>	49.848,90	0,00	49.848,90
	<i>Molfetta Multiservizi Spa</i>	15.115,00	0,00	15.115,00
	<i>MTM Srl - Mobilità e Trasporti</i>	122.816,00	0,00	122.816,00
	<i>SANB SPA</i>	30.194,14	0,00	30.194,14
A-TT TOTALE DELL'ATTIVO		541.574.125,47	-21.408.965,58	520.165.159,89
	<i>Azienda Servizi Municipalizzati S.R.L. Società Unipersonale</i>	14.363.302,00	-629.417,17	13.733.884,83
	<i>Comune di Molfetta</i>	501.702.383,60	-19.440.949,63	482.261.433,97
	<i>Consorzio ASI per lo Sviluppo Industriale</i>	19.156.540,35	-526.836,78	18.629.703,57
	<i>Molfetta Multiservizi Spa</i>	2.022.083,00	-811.762,00	1.210.321,00
	<i>MTM Srl - Mobilità e Trasporti</i>	1.332.800,00	0,00	1.332.800,00
	<i>SANB SPA</i>	2.997.016,52	0,00	2.997.016,52

8.3 Stato patrimoniale passivo

VOCE	ENTE	AGGREGATO	RETTIFICHE	CONSOLIDATO
P-A A) PATRIMONIO NETTO				
P-AG Patrimonio netto di gruppo				
P-A-I Fondo di dotazione		43.521.094,61	-1.783.149,00	41.737.945,61
	Azienda Servizi Municipalizzati S.R.L. Società Unipersonale	1.114.349,00	-1.114.349,00	0,00
	Comune di Molfetta	41.737.945,61	0,00	41.737.945,61
	Consorzio ASI per lo Sviluppo Industriale	75.000,00	-75.000,00	0,00
	Molfetta Multiservizi Spa	516.000,00	-516.000,00	0,00
	MTM Srl - Mobilità e Trasporti	50.000,00	-50.000,00	0,00
	SANB SPA	27.800,00	-27.800,00	0,00
P-A-II Riserve		173.250.945,02	-18.469.512,51	154.781.432,51
	Azienda Servizi Municipalizzati S.R.L. Società Unipersonale	2.412.973,00	-2.412.973,00	0,00
	Comune di Molfetta	154.781.432,51	0,00	154.781.432,51
	Consorzio ASI per lo Sviluppo Industriale	14.680.517,55	-14.680.517,55	0,00
	Molfetta Multiservizi Spa	246.900,00	-246.900,00	0,00
	MTM Srl - Mobilità e Trasporti	841.854,00	-841.854,00	0,00
	SANB SPA	287.267,96	-287.267,96	0,00
P-A-II-b da capitale		16.419.341,45	-16.068.708,51	350.632,94
	Azienda Servizi Municipalizzati S.R.L. Società Unipersonale	12.169,00	-12.169,00	0,00
	Comune di Molfetta	350.632,94	0,00	350.632,94
	Consorzio ASI per lo Sviluppo Industriale	14.680.517,55	-14.680.517,55	0,00
	Molfetta Multiservizi Spa	246.900,00	-246.900,00	0,00
	MTM Srl - Mobilità e Trasporti	841.854,00	-841.854,00	0,00
	SANB SPA	287.267,96	-287.267,96	0,00
P-A-II-c da permessi di costruire		4.239.266,49	0,00	4.239.266,49
	Azienda Servizi Municipalizzati S.R.L. Società Unipersonale	0,00	0,00	0,00
	Comune di Molfetta	4.239.266,49	0,00	4.239.266,49
	Consorzio ASI per lo Sviluppo Industriale	0,00	0,00	0,00
	Molfetta Multiservizi Spa	0,00	0,00	0,00
	MTM Srl - Mobilità e Trasporti	0,00	0,00	0,00
	SANB SPA	0,00	0,00	0,00
P-A-II-d riserve indisponibili per beni demaniali e patrimoniali indisponibili e per i beni		150.191.533,08	0,00	150.191.533,08
	Azienda Servizi Municipalizzati S.R.L. Società Unipersonale	0,00	0,00	0,00
	Comune di Molfetta	150.191.533,08	0,00	150.191.533,08
	Consorzio ASI per lo Sviluppo Industriale	0,00	0,00	0,00
	Molfetta Multiservizi Spa	0,00	0,00	0,00
	MTM Srl - Mobilità e Trasporti	0,00	0,00	0,00
	SANB SPA	0,00	0,00	0,00
P-A-II-e altre riserve indisponibili		2.400.804,00	-2.400.804,00	0,00
	Azienda Servizi Municipalizzati S.R.L. Società Unipersonale	2.400.804,00	-2.400.804,00	0,00
	Comune di Molfetta	0,00	0,00	0,00
	Consorzio ASI per lo Sviluppo Industriale	0,00	0,00	0,00
	Molfetta Multiservizi Spa	0,00	0,00	0,00
	MTM Srl - Mobilità e Trasporti	0,00	0,00	0,00
	SANB SPA	0,00	0,00	0,00
P-A-II-f altre riserve disponibili		0,00	0,00	0,00
	Azienda Servizi Municipalizzati S.R.L. Società Unipersonale	0,00	0,00	0,00
	Comune di Molfetta	0,00	0,00	0,00
	Consorzio ASI per lo Sviluppo Industriale	0,00	0,00	0,00
	Molfetta Multiservizi Spa	0,00	0,00	0,00
	MTM Srl - Mobilità e Trasporti	0,00	0,00	0,00
	SANB SPA	0,00	0,00	0,00
P-A-III Risultato economico dell'esercizio		19.022.060,98	0,00	19.022.060,98

VOCE	ENTE	AGGREGATO	RETTIFICHE	CONSOLIDATO
	Azienda Servizi Municipalizzati S.R.L. Società Unipersonale	78.324,00	-13.039.398,50	-12.961.074,50
	Comune di Molfetta	18.864.276,70	16.936.922,28	35.801.198,98
	Consorzio ASI per lo Sviluppo Industriale	3.060,45	-526.836,78	-523.776,33
	Molfetta Multiservizi Spa	34.213,00	-2.531.575,00	-2.497.362,00
	MTM Srl - Mobilità e Trasporti	4.234,00	-839.112,00	-834.878,00
	SANB SPA	37.952,83	0,00	37.952,83
P-A-IV Risultati economici di esercizi precedenti		117.946.128,40	444.608,00	118.390.736,40
	Azienda Servizi Municipalizzati S.R.L. Società Unipersonale	-231.447,00	231.447,00	0,00
	Comune di Molfetta	118.390.736,40	0,00	118.390.736,40
	Consorzio ASI per lo Sviluppo Industriale	0,00	0,00	0,00
	Molfetta Multiservizi Spa	0,00	0,00	0,00
	MTM Srl - Mobilità e Trasporti	-213.161,00	213.161,00	0,00
	SANB SPA	0,00	0,00	0,00
P-A-V Riserve negative per beni indisponibili		0,00	0,00	0,00
	Azienda Servizi Municipalizzati S.R.L. Società Unipersonale	0,00	0,00	0,00
	Comune di Molfetta	0,00	0,00	0,00
	Consorzio ASI per lo Sviluppo Industriale	0,00	0,00	0,00
	Molfetta Multiservizi Spa	0,00	0,00	0,00
	MTM Srl - Mobilità e Trasporti	0,00	0,00	0,00
	SANB SPA	0,00	0,00	0,00
P-ZZ0 Totale Patrimonio netto di gruppo		353.740.229,01	-19.808.053,51	333.932.175,50
	Azienda Servizi Municipalizzati S.R.L. Società Unipersonale	3.374.199,00	-16.335.273,50	-12.961.074,50
	Comune di Molfetta	333.774.391,22	16.936.922,28	350.711.313,50
	Consorzio ASI per lo Sviluppo Industriale	14.758.578,00	-15.282.354,33	-523.776,33
	Molfetta Multiservizi Spa	797.113,00	-3.294.475,00	-2.497.362,00
	MTM Srl - Mobilità e Trasporti	682.927,00	-1.517.805,00	-834.878,00
	SANB SPA	353.020,79	-315.067,96	37.952,83
P-ZZ1 Patrimonio netto di pertinenza di terzi		0,00	0,00	0,00
	Azienda Servizi Municipalizzati S.R.L. Società Unipersonale	0,00	0,00	0,00
	Comune di Molfetta	0,00	0,00	0,00
	Consorzio ASI per lo Sviluppo Industriale	0,00	0,00	0,00
	Molfetta Multiservizi Spa	0,00	0,00	0,00
	MTM Srl - Mobilità e Trasporti	0,00	0,00	0,00
	SANB SPA	0,00	0,00	0,00
P-VI Fondo di dotazione e riserve di pertinenza di terzi		0,00	0,00	0,00
	Azienda Servizi Municipalizzati S.R.L. Società Unipersonale	0,00	0,00	0,00
	Comune di Molfetta	0,00	0,00	0,00
	Consorzio ASI per lo Sviluppo Industriale	0,00	0,00	0,00
	Molfetta Multiservizi Spa	0,00	0,00	0,00
	MTM Srl - Mobilità e Trasporti	0,00	0,00	0,00
	SANB SPA	0,00	0,00	0,00
P-VII Risultato economico dell'esercizio di pertinenza di terzi		0,00	0,00	0,00
	Azienda Servizi Municipalizzati S.R.L. Società Unipersonale	0,00	0,00	0,00
	Comune di Molfetta	0,00	0,00	0,00
	Consorzio ASI per lo Sviluppo Industriale	0,00	0,00	0,00
	Molfetta Multiservizi Spa	0,00	0,00	0,00
	MTM Srl - Mobilità e Trasporti	0,00	0,00	0,00
	SANB SPA	0,00	0,00	0,00
P-ZZ2 Totale Patrimonio netto di pertinenza di terzi		0,00	0,00	0,00
	Azienda Servizi Municipalizzati S.R.L. Società Unipersonale	0,00	0,00	0,00
	Comune di Molfetta	0,00	0,00	0,00
	Consorzio ASI per lo Sviluppo Industriale	0,00	0,00	0,00
	Molfetta Multiservizi Spa	0,00	0,00	0,00
	MTM Srl - Mobilità e Trasporti	0,00	0,00	0,00
	SANB SPA	0,00	0,00	0,00
P-AT TOTALE PATRIMONIO NETTO (A)		353.740.229,01	-19.808.053,51	333.932.175,50
	Azienda Servizi Municipalizzati S.R.L. Società Unipersonale	3.374.199,00	-16.335.273,50	-12.961.074,50
	Comune di Molfetta	333.774.391,22	16.936.922,28	350.711.313,50

VOCE	ENTE	AGGREGATO	RETTIFICHE	CONSOLIDATO
	<i>Consorzio ASI per lo Sviluppo Industriale</i>	14.758.578,00	-15.282.354,33	-523.776,33
	<i>Molfetta Multiservizi Spa</i>	797.113,00	-3.294.475,00	-2.497.362,00
	<i>MTM Srl - Mobilità e Trasporti</i>	682.927,00	-1.517.805,00	-834.878,00
	<i>SANB SPA</i>	353.020,79	-315.067,96	37.952,83
P-B B) FONDI PER RISCHI ED ONERI				
P-B-1 per trattamento di quiescenza		0,00	0,00	0,00
	<i>Azienda Servizi Municipalizzati S.R.L. Società Unipersonale</i>	0,00	0,00	0,00
	<i>Comune di Molfetta</i>	0,00	0,00	0,00
	<i>Consorzio ASI per lo Sviluppo Industriale</i>	0,00	0,00	0,00
	<i>Molfetta Multiservizi Spa</i>	0,00	0,00	0,00
	<i>MTM Srl - Mobilità e Trasporti</i>	0,00	0,00	0,00
	<i>SANB SPA</i>	0,00	0,00	0,00
P-B-2 per imposte		0,00	0,00	0,00
	<i>Azienda Servizi Municipalizzati S.R.L. Società Unipersonale</i>	0,00	0,00	0,00
	<i>Comune di Molfetta</i>	0,00	0,00	0,00
	<i>Consorzio ASI per lo Sviluppo Industriale</i>	0,00	0,00	0,00
	<i>Molfetta Multiservizi Spa</i>	0,00	0,00	0,00
	<i>MTM Srl - Mobilità e Trasporti</i>	0,00	0,00	0,00
	<i>SANB SPA</i>	0,00	0,00	0,00
P-B-3 altri		12.475.481,64	0,00	12.475.481,64
	<i>Azienda Servizi Municipalizzati S.R.L. Società Unipersonale</i>	240.000,00	0,00	240.000,00
	<i>Comune di Molfetta</i>	12.074.603,64	0,00	12.074.603,64
	<i>Consorzio ASI per lo Sviluppo Industriale</i>	0,00	0,00	0,00
	<i>Molfetta Multiservizi Spa</i>	77.478,00	0,00	77.478,00
	<i>MTM Srl - Mobilità e Trasporti</i>	0,00	0,00	0,00
	<i>SANB SPA</i>	83.400,00	0,00	83.400,00
P-B-4 fondo di consolidamento per rischi e oneri futuri		1.425.674,10	436.460,00	1.862.134,10
	<i>Azienda Servizi Municipalizzati S.R.L. Società Unipersonale</i>	0,00	436.459,00	436.459,00
	<i>Comune di Molfetta</i>	0,00	1,00	1,00
	<i>Consorzio ASI per lo Sviluppo Industriale</i>	1.425.674,10	0,00	1.425.674,10
	<i>Molfetta Multiservizi Spa</i>	0,00	0,00	0,00
	<i>MTM Srl - Mobilità e Trasporti</i>	0,00	0,00	0,00
	<i>SANB SPA</i>	0,00	0,00	0,00
P-BT TOTALE FONDI RISCHI ED ONERI (B)		13.901.155,74	436.460,00	14.337.615,74
	<i>Azienda Servizi Municipalizzati S.R.L. Società Unipersonale</i>	240.000,00	436.459,00	676.459,00
	<i>Comune di Molfetta</i>	12.074.603,64	1,00	12.074.604,64
	<i>Consorzio ASI per lo Sviluppo Industriale</i>	1.425.674,10	0,00	1.425.674,10
	<i>Molfetta Multiservizi Spa</i>	77.478,00	0,00	77.478,00
	<i>MTM Srl - Mobilità e Trasporti</i>	0,00	0,00	0,00
	<i>SANB SPA</i>	83.400,00	0,00	83.400,00
P-C C) TRATTAMENTO DI FINE RAPPORTO		2.185.395,67	0,00	2.185.395,67
	<i>Azienda Servizi Municipalizzati S.R.L. Società Unipersonale</i>	1.328.457,00	0,00	1.328.457,00
	<i>Comune di Molfetta</i>	0,00	0,00	0,00
	<i>Consorzio ASI per lo Sviluppo Industriale</i>	165.918,60	0,00	165.918,60
	<i>Molfetta Multiservizi Spa</i>	287.852,00	0,00	287.852,00
	<i>MTM Srl - Mobilità e Trasporti</i>	396.895,00	0,00	396.895,00
	<i>SANB SPA</i>	6.273,07	0,00	6.273,07
P-CT TOTALE T.F.R. (C)		2.185.395,67	0,00	2.185.395,67
	<i>Azienda Servizi Municipalizzati S.R.L. Società Unipersonale</i>	1.328.457,00	0,00	1.328.457,00
	<i>Comune di Molfetta</i>	0,00	0,00	0,00
	<i>Consorzio ASI per lo Sviluppo Industriale</i>	165.918,60	0,00	165.918,60
	<i>Molfetta Multiservizi Spa</i>	287.852,00	0,00	287.852,00
	<i>MTM Srl - Mobilità e Trasporti</i>	396.895,00	0,00	396.895,00
	<i>SANB SPA</i>	6.273,07	0,00	6.273,07
P-D D) DEBITI (1)				
P-D-1 Debiti da finanziamento		30.355.103,32	0,00	30.355.103,32
	<i>Azienda Servizi Municipalizzati S.R.L. Società Unipersonale</i>	75.893,00	0,00	75.893,00

VOCE	ENTE	AGGREGATO	RETTIFICHE	CONSOLIDATO
	Comune di Molfetta	29.747.846,89	0,00	29.747.846,89
	Consorzio ASI per lo Sviluppo Industriale	2.628,00	0,00	2.628,00
	Molfetta Multiservizi Spa	0,00	0,00	0,00
	MTM Srl - Mobilità e Trasporti	0,00	0,00	0,00
	SANB SPA	528.735,43	0,00	528.735,43
P-D-1-a prestiti obbligazionari		0,00	0,00	0,00
	Azienda Servizi Municipalizzati S.R.L. Società Unipersonale	0,00	0,00	0,00
	Comune di Molfetta	0,00	0,00	0,00
	Consorzio ASI per lo Sviluppo Industriale	0,00	0,00	0,00
	Molfetta Multiservizi Spa	0,00	0,00	0,00
	MTM Srl - Mobilità e Trasporti	0,00	0,00	0,00
	SANB SPA	0,00	0,00	0,00
P-D-1-b v/ altre amministrazioni pubbliche		0,00	0,00	0,00
	Azienda Servizi Municipalizzati S.R.L. Società Unipersonale	0,00	0,00	0,00
	Comune di Molfetta	0,00	0,00	0,00
	Consorzio ASI per lo Sviluppo Industriale	0,00	0,00	0,00
	Molfetta Multiservizi Spa	0,00	0,00	0,00
	MTM Srl - Mobilità e Trasporti	0,00	0,00	0,00
	SANB SPA	0,00	0,00	0,00
P-D-1-c verso banche e tesoriere		528.735,43	0,00	528.735,43
	Azienda Servizi Municipalizzati S.R.L. Società Unipersonale	0,00	0,00	0,00
	Comune di Molfetta	0,00	0,00	0,00
	Consorzio ASI per lo Sviluppo Industriale	0,00	0,00	0,00
	Molfetta Multiservizi Spa	0,00	0,00	0,00
	MTM Srl - Mobilità e Trasporti	0,00	0,00	0,00
	SANB SPA	528.735,43	0,00	528.735,43
P-D-1-d verso altri finanziatori		29.826.367,89	0,00	29.826.367,89
	Azienda Servizi Municipalizzati S.R.L. Società Unipersonale	75.893,00	0,00	75.893,00
	Comune di Molfetta	29.747.846,89	0,00	29.747.846,89
	Consorzio ASI per lo Sviluppo Industriale	2.628,00	0,00	2.628,00
	Molfetta Multiservizi Spa	0,00	0,00	0,00
	MTM Srl - Mobilità e Trasporti	0,00	0,00	0,00
	SANB SPA	0,00	0,00	0,00
P-D-2 Debiti verso fornitori		72.427.166,25	-1.511.660,84	70.915.505,41
	Azienda Servizi Municipalizzati S.R.L. Società Unipersonale	7.457.264,00	-40.481,67	7.416.782,33
	Comune di Molfetta	63.017.156,36	-1.471.179,17	61.545.977,19
	Consorzio ASI per lo Sviluppo Industriale	170.563,65	0,00	170.563,65
	Molfetta Multiservizi Spa	191.985,00	0,00	191.985,00
	MTM Srl - Mobilità e Trasporti	149.296,00	0,00	149.296,00
	SANB SPA	1.440.901,24	0,00	1.440.901,24
P-D-3 Acconti		635.599,50	0,00	635.599,50
	Azienda Servizi Municipalizzati S.R.L. Società Unipersonale	0,00	0,00	0,00
	Comune di Molfetta	0,00	0,00	0,00
	Consorzio ASI per lo Sviluppo Industriale	635.599,50	0,00	635.599,50
	Molfetta Multiservizi Spa	0,00	0,00	0,00
	MTM Srl - Mobilità e Trasporti	0,00	0,00	0,00
	SANB SPA	0,00	0,00	0,00
P-D-4 Debiti per trasferimenti e contributi		2.995.189,01	-26.863,00	2.968.326,01
	Azienda Servizi Municipalizzati S.R.L. Società Unipersonale	40.482,00	0,00	40.482,00
	Comune di Molfetta	2.905.935,91	0,00	2.905.935,91
	Consorzio ASI per lo Sviluppo Industriale	21.908,10	0,00	21.908,10
	Molfetta Multiservizi Spa	21.986,00	-21.986,00	0,00
	MTM Srl - Mobilità e Trasporti	4.877,00	-4.877,00	0,00
	SANB SPA	0,00	0,00	0,00
P-D-4-a enti finanziati dal servizio sanitario nazionale		0,00	0,00	0,00
	Azienda Servizi Municipalizzati S.R.L. Società Unipersonale	0,00	0,00	0,00
	Comune di Molfetta	0,00	0,00	0,00
	Consorzio ASI per lo Sviluppo Industriale	0,00	0,00	0,00

VOCE	ENTE	AGGREGATO	RETTIFICHE	CONSOLIDATO
	Molfetta Multiservizi Spa	0,00	0,00	0,00
	MTM Srl - Mobilità e Trasporti	0,00	0,00	0,00
	SANB SPA	0,00	0,00	0,00
P-D-4-b altre amministrazioni pubbliche		246.975,49	-21.986,00	224.989,49
	Azienda Servizi Municipalizzati S.R.L. Società Unipersonale	40.482,00	0,00	40.482,00
	Comune di Molfetta	184.507,49	0,00	184.507,49
	Consorzio ASI per lo Sviluppo Industriale	0,00	0,00	0,00
	Molfetta Multiservizi Spa	21.986,00	-21.986,00	0,00
	MTM Srl - Mobilità e Trasporti	0,00	0,00	0,00
	SANB SPA	0,00	0,00	0,00
P-D-4-c imprese controllate		26.785,10	-4.877,00	21.908,10
	Azienda Servizi Municipalizzati S.R.L. Società Unipersonale	0,00	0,00	0,00
	Comune di Molfetta	0,00	0,00	0,00
	Consorzio ASI per lo Sviluppo Industriale	21.908,10	0,00	21.908,10
	Molfetta Multiservizi Spa	0,00	0,00	0,00
	MTM Srl - Mobilità e Trasporti	4.877,00	-4.877,00	0,00
	SANB SPA	0,00	0,00	0,00
P-D-4-d imprese partecipate		0,00	0,00	0,00
	Azienda Servizi Municipalizzati S.R.L. Società Unipersonale	0,00	0,00	0,00
	Comune di Molfetta	0,00	0,00	0,00
	Consorzio ASI per lo Sviluppo Industriale	0,00	0,00	0,00
	Molfetta Multiservizi Spa	0,00	0,00	0,00
	MTM Srl - Mobilità e Trasporti	0,00	0,00	0,00
	SANB SPA	0,00	0,00	0,00
P-D-4-e altri soggetti		2.721.428,42	0,00	2.721.428,42
	Azienda Servizi Municipalizzati S.R.L. Società Unipersonale	0,00	0,00	0,00
	Comune di Molfetta	2.721.428,42	0,00	2.721.428,42
	Consorzio ASI per lo Sviluppo Industriale	0,00	0,00	0,00
	Molfetta Multiservizi Spa	0,00	0,00	0,00
	MTM Srl - Mobilità e Trasporti	0,00	0,00	0,00
	SANB SPA	0,00	0,00	0,00
P-D-5 altri debiti		14.315.877,03	-497.181,78	13.818.695,25
	Azienda Servizi Municipalizzati S.R.L. Società Unipersonale	1.576.287,00	0,00	1.576.287,00
	Comune di Molfetta	11.506.433,54	-496.836,78	11.009.596,76
	Consorzio ASI per lo Sviluppo Industriale	154.884,75	0,00	154.884,75
	Molfetta Multiservizi Spa	638.408,00	0,00	638.408,00
	MTM Srl - Mobilità e Trasporti	98.805,00	-345,00	98.460,00
	SANB SPA	341.058,74	0,00	341.058,74
P-D-5-a tributari		712.917,24	0,00	712.917,24
	Azienda Servizi Municipalizzati S.R.L. Società Unipersonale	333.670,00	0,00	333.670,00
	Comune di Molfetta	166.689,29	0,00	166.689,29
	Consorzio ASI per lo Sviluppo Industriale	25.118,85	0,00	25.118,85
	Molfetta Multiservizi Spa	87.410,00	0,00	87.410,00
	MTM Srl - Mobilità e Trasporti	19.907,00	0,00	19.907,00
	SANB SPA	80.122,10	0,00	80.122,10
P-D-5-b verso istituti di previdenza e sicurezza sociale		1.035.958,69	0,00	1.035.958,69
	Azienda Servizi Municipalizzati S.R.L. Società Unipersonale	385.928,00	0,00	385.928,00
	Comune di Molfetta	433.709,02	0,00	433.709,02
	Consorzio ASI per lo Sviluppo Industriale	15.447,30	0,00	15.447,30
	Molfetta Multiservizi Spa	100.253,00	0,00	100.253,00
	MTM Srl - Mobilità e Trasporti	16.478,00	0,00	16.478,00
	SANB SPA	84.143,37	0,00	84.143,37
P-D-5-c per attività svolta per c/terzi (2)		0,00	0,00	0,00
	Azienda Servizi Municipalizzati S.R.L. Società Unipersonale	0,00	0,00	0,00
	Comune di Molfetta	0,00	0,00	0,00
	Consorzio ASI per lo Sviluppo Industriale	0,00	0,00	0,00
	Molfetta Multiservizi Spa	0,00	0,00	0,00
	MTM Srl - Mobilità e Trasporti	0,00	0,00	0,00

VOCE	ENTE	AGGREGATO	RETTIFICHE	CONSOLIDATO
	SANB SPA	0,00	0,00	0,00
P-D-5-d altri		12.567.001,10	-497.181,78	12.069.819,32
	Azienda Servizi Municipalizzati S.R.L. Società Unipersonale	856.689,00	0,00	856.689,00
	Comune di Molfetta	10.906.035,23	-496.836,78	10.409.198,45
	Consorzio ASI per lo Sviluppo Industriale	114.318,60	0,00	114.318,60
	Molfetta Multiservizi Spa	450.745,00	0,00	450.745,00
	MTM Srl - Mobilità e Trasporti	62.420,00	-345,00	62.075,00
	SANB SPA	176.793,27	0,00	176.793,27
P-DT TOTALE DEBITI (D)		120.728.935,11	-2.035.705,62	118.693.229,49
	Azienda Servizi Municipalizzati S.R.L. Società Unipersonale	9.149.926,00	-40.481,67	9.109.444,33
	Comune di Molfetta	107.177.372,70	-1.968.015,95	105.209.356,75
	Consorzio ASI per lo Sviluppo Industriale	985.584,00	0,00	985.584,00
	Molfetta Multiservizi Spa	852.379,00	-21.986,00	830.393,00
	MTM Srl - Mobilità e Trasporti	252.978,00	-5.222,00	247.756,00
	SANB SPA	2.310.695,41	0,00	2.310.695,41
P-E E) RATEI E RISCONTI E CONTRIBUTI AGLI INVESTIMENTI				
P-E-I Ratei passivi		2.342.393,90	-1.666,45	2.340.727,45
	Azienda Servizi Municipalizzati S.R.L. Società Unipersonale	270.720,00	0,00	270.720,00
	Comune di Molfetta	0,00	0,00	0,00
	Consorzio ASI per lo Sviluppo Industriale	1.820.785,65	0,00	1.820.785,65
	Molfetta Multiservizi Spa	7.261,00	-1.666,45	5.594,55
	MTM Srl - Mobilità e Trasporti	0,00	0,00	0,00
	SANB SPA	243.627,25	0,00	243.627,25
P-E-II Risconti passivi		48.676.016,04	0,00	48.676.016,04
	Azienda Servizi Municipalizzati S.R.L. Società Unipersonale	0,00	0,00	0,00
	Comune di Molfetta	48.676.016,04	0,00	48.676.016,04
	Consorzio ASI per lo Sviluppo Industriale	0,00	0,00	0,00
	Molfetta Multiservizi Spa	0,00	0,00	0,00
	MTM Srl - Mobilità e Trasporti	0,00	0,00	0,00
	SANB SPA	0,00	0,00	0,00
P-E-II-1 Contributi agli investimenti		48.676.016,04	0,00	48.676.016,04
	Azienda Servizi Municipalizzati S.R.L. Società Unipersonale	0,00	0,00	0,00
	Comune di Molfetta	48.676.016,04	0,00	48.676.016,04
	Consorzio ASI per lo Sviluppo Industriale	0,00	0,00	0,00
	Molfetta Multiservizi Spa	0,00	0,00	0,00
	MTM Srl - Mobilità e Trasporti	0,00	0,00	0,00
	SANB SPA	0,00	0,00	0,00
P-E-II-1-a da altre amministrazioni pubbliche		48.620.066,72	0,00	48.620.066,72
	Azienda Servizi Municipalizzati S.R.L. Società Unipersonale	0,00	0,00	0,00
	Comune di Molfetta	48.620.066,72	0,00	48.620.066,72
	Consorzio ASI per lo Sviluppo Industriale	0,00	0,00	0,00
	Molfetta Multiservizi Spa	0,00	0,00	0,00
	MTM Srl - Mobilità e Trasporti	0,00	0,00	0,00
	SANB SPA	0,00	0,00	0,00
P-E-II-1-b da altri soggetti		55.949,32	0,00	55.949,32
	Azienda Servizi Municipalizzati S.R.L. Società Unipersonale	0,00	0,00	0,00
	Comune di Molfetta	55.949,32	0,00	55.949,32
	Consorzio ASI per lo Sviluppo Industriale	0,00	0,00	0,00
	Molfetta Multiservizi Spa	0,00	0,00	0,00
	MTM Srl - Mobilità e Trasporti	0,00	0,00	0,00
	SANB SPA	0,00	0,00	0,00
P-E-II-2 Concessioni pluriennali		0,00	0,00	0,00
	Azienda Servizi Municipalizzati S.R.L. Società Unipersonale	0,00	0,00	0,00
	Comune di Molfetta	0,00	0,00	0,00
	Consorzio ASI per lo Sviluppo Industriale	0,00	0,00	0,00
	Molfetta Multiservizi Spa	0,00	0,00	0,00
	MTM Srl - Mobilità e Trasporti	0,00	0,00	0,00
	SANB SPA	0,00	0,00	0,00

VOCE	ENTE	AGGREGATO	RETTIFICHE	CONSOLIDATO
P-E-II-3 Altri risconti passivi		0,00	0,00	0,00
	Azienda Servizi Municipalizzati S.R.L. Società Unipersonale	0,00	0,00	0,00
	Comune di Molfetta	0,00	0,00	0,00
	Consorzio ASI per lo Sviluppo Industriale	0,00	0,00	0,00
	Molfetta Multiservizi Spa	0,00	0,00	0,00
	MTM Srl - Mobilità e Trasporti	0,00	0,00	0,00
	SANB SPA	0,00	0,00	0,00
P-ET TOTALE RATEI E RISCONTI (E)		51.018.409,94	-1.666,45	51.016.743,49
	Azienda Servizi Municipalizzati S.R.L. Società Unipersonale	270.720,00	0,00	270.720,00
	Comune di Molfetta	48.676.016,04	0,00	48.676.016,04
	Consorzio ASI per lo Sviluppo Industriale	1.820.785,65	0,00	1.820.785,65
	Molfetta Multiservizi Spa	7.261,00	-1.666,45	5.594,55
	MTM Srl - Mobilità e Trasporti	0,00	0,00	0,00
	SANB SPA	243.627,25	0,00	243.627,25
P-TT TOTALE DEL PASSIVO		541.574.125,47	-21.408.965,58	520.165.159,89
	Azienda Servizi Municipalizzati S.R.L. Società Unipersonale	14.363.302,00	-15.939.296,17	-1.575.994,17
	Comune di Molfetta	501.702.383,60	14.968.907,33	516.671.290,93
	Consorzio ASI per lo Sviluppo Industriale	19.156.540,35	-15.282.354,33	3.874.186,02
	Molfetta Multiservizi Spa	2.022.083,00	-3.318.127,45	-1.296.044,45
	MTM Srl - Mobilità e Trasporti	1.332.800,00	-1.523.027,00	-190.227,00
	SANB SPA	2.997.016,52	-315.067,96	2.681.948,56
P-CO CONTI D'ORDINE				
CO-1 1) Impegni su esercizi futuri		42.184.785,18	0,00	42.184.785,18
	Azienda Servizi Municipalizzati S.R.L. Società Unipersonale	0,00	0,00	0,00
	Comune di Molfetta	42.184.785,18	0,00	42.184.785,18
	Consorzio ASI per lo Sviluppo Industriale	0,00	0,00	0,00
	Molfetta Multiservizi Spa	0,00	0,00	0,00
	MTM Srl - Mobilità e Trasporti	0,00	0,00	0,00
	SANB SPA	0,00	0,00	0,00
CO-5 2) beni di terzi in uso		0,00	0,00	0,00
	Azienda Servizi Municipalizzati S.R.L. Società Unipersonale	0,00	0,00	0,00
	Comune di Molfetta	0,00	0,00	0,00
	Consorzio ASI per lo Sviluppo Industriale	0,00	0,00	0,00
	Molfetta Multiservizi Spa	0,00	0,00	0,00
	MTM Srl - Mobilità e Trasporti	0,00	0,00	0,00
	SANB SPA	0,00	0,00	0,00
CO-6 3) beni dati in uso a terzi		0,00	0,00	0,00
	Azienda Servizi Municipalizzati S.R.L. Società Unipersonale	0,00	0,00	0,00
	Comune di Molfetta	0,00	0,00	0,00
	Consorzio ASI per lo Sviluppo Industriale	0,00	0,00	0,00
	Molfetta Multiservizi Spa	0,00	0,00	0,00
	MTM Srl - Mobilità e Trasporti	0,00	0,00	0,00
	SANB SPA	0,00	0,00	0,00
CO-7 4) garanzie prestate a amministrazioni pubbliche		0,00	0,00	0,00
	Azienda Servizi Municipalizzati S.R.L. Società Unipersonale	0,00	0,00	0,00
	Comune di Molfetta	0,00	0,00	0,00
	Consorzio ASI per lo Sviluppo Industriale	0,00	0,00	0,00
	Molfetta Multiservizi Spa	0,00	0,00	0,00
	MTM Srl - Mobilità e Trasporti	0,00	0,00	0,00
	SANB SPA	0,00	0,00	0,00
CO-8 5) garanzie prestate a imprese controllate		0,00	0,00	0,00
	Azienda Servizi Municipalizzati S.R.L. Società Unipersonale	0,00	0,00	0,00
	Comune di Molfetta	0,00	0,00	0,00
	Consorzio ASI per lo Sviluppo Industriale	0,00	0,00	0,00
	Molfetta Multiservizi Spa	0,00	0,00	0,00
	MTM Srl - Mobilità e Trasporti	0,00	0,00	0,00
	SANB SPA	0,00	0,00	0,00

VOCE	ENTE	AGGREGATO	RETTIFICHE	CONSOLIDATO
CO-9 6) garanzie prestate a imprese partecipate		0,00	0,00	0,00
	<i>Azienda Servizi Municipalizzati S.R.L. Società Unipersonale</i>	0,00	0,00	0,00
	<i>Comune di Molfetta</i>	0,00	0,00	0,00
	<i>Consorzio ASI per lo Sviluppo Industriale</i>	0,00	0,00	0,00
	<i>Molfetta Multiservizi Spa</i>	0,00	0,00	0,00
	<i>MTM Srl - Mobilità e Trasporti</i>	0,00	0,00	0,00
	<i>SANB SPA</i>	0,00	0,00	0,00
CO-10 7) garanzie prestate a altre imprese		0,00	0,00	0,00
	<i>Azienda Servizi Municipalizzati S.R.L. Società Unipersonale</i>	0,00	0,00	0,00
	<i>Comune di Molfetta</i>	0,00	0,00	0,00
	<i>Consorzio ASI per lo Sviluppo Industriale</i>	0,00	0,00	0,00
	<i>Molfetta Multiservizi Spa</i>	0,00	0,00	0,00
	<i>MTM Srl - Mobilità e Trasporti</i>	0,00	0,00	0,00
	<i>SANB SPA</i>	0,00	0,00	0,00
COT TOTALE CONTI D'ORDINE		42.184.785,18	0,00	42.184.785,18
	<i>Azienda Servizi Municipalizzati S.R.L. Società Unipersonale</i>	0,00	0,00	0,00
	<i>Comune di Molfetta</i>	42.184.785,18	0,00	42.184.785,18
	<i>Consorzio ASI per lo Sviluppo Industriale</i>	0,00	0,00	0,00
	<i>Molfetta Multiservizi Spa</i>	0,00	0,00	0,00
	<i>MTM Srl - Mobilità e Trasporti</i>	0,00	0,00	0,00
	<i>SANB SPA</i>	0,00	0,00	0,00

9 Prospetti del bilancio consolidato

9.1 Conto economico

CONTO ECONOMICO CONSOLIDATO	IMPORTO 2022	IMPORTO 2021
A A) COMPONENTI POSITIVI DELLA GESTIONE		
A-1 Proventi da tributi	26.273.024,55	26.712.946,44
A-2 Proventi da fondi perequativi	8.826.784,81	8.519.419,87
A-3 Proventi da trasferimenti e contributi	43.238.246,81	32.269.775,71
A-3-a - Proventi da trasferimenti correnti	17.916.604,12	23.048.234,53
A-3-b - Quota annuale di contributi agli investimenti	0,00	0,00
A-3-c - Contributi agli investimenti	25.321.642,69	9.221.541,18
A-4 Ricavi delle vendite e prestazioni e proventi da servizi pubblici	12.741.404,24	14.015.260,73
A-4-a - Proventi derivanti dalla gestione dei beni	1.652.860,80	1.519.230,53
A-4-b - Ricavi della vendita di beni	0,00	0,00
A-4-c - Ricavi e proventi dalla prestazione di servizi	11.088.543,44	12.496.030,20
A-5 Variazioni nelle rimanenze di prodotti in corso di lavorazione, etc. (+/-)	0,00	0,00
A-6 Variazione dei lavori in corso su ordinazione	150.426,00	0,00
A-7 Incrementi di immobilizzazioni per lavori interni	7.481,40	10.000,00
A-8 Altri ricavi e proventi diversi	5.899.645,48	5.013.357,28
AT-1 Totale componenti positivi della gestione A)	97.137.013,29	86.540.760,03
B B) COMPONENTI NEGATIVI DELLA GESTIONE		
B-9 Acquisto di materie prime e/o beni di consumo	3.984.624,13	2.973.094,72
B-10 Prestazioni di servizi	30.710.392,26	31.233.213,36
B-11 Utilizzo beni di terzi	1.073.643,06	1.122.276,21
B-12 Trasferimenti e contributi	4.309.300,62	5.069.773,90
B-12-a - Trasferimenti correnti	4.054.843,93	4.971.993,90
B-12-b - Contributi agli investimenti ad altre Amministrazioni pubb.	192.456,69	0,00
B-12-c - Contributi agli investimenti ad altri soggetti	62.000,00	97.780,00
B-13 Personale	22.405.666,56	21.877.390,87
B-14 Ammortamenti e svalutazioni	8.937.340,27	9.198.677,25
B-14-a - Ammortamenti di immobilizzazioni Immateriali	195.919,83	183.573,77
B-14-b - Ammortamenti di immobilizzazioni materiali	8.660.459,54	8.099.421,45
B-14-c - Altre svalutazioni delle immobilizzazioni	1.299,00	0,00
B-14-d - Svalutazione dei crediti	79.661,90	915.682,03
B-15 Variazioni nelle rimanenze di materie prime e/o beni di consumo (+/-)	91.857,55	-91.531,02
B-16 Accantonamenti per rischi	155.856,85	1.746.653,30
B-17 Altri accantonamenti	0,00	346.633,06
B-18 Oneri diversi di gestione	1.942.204,74	2.034.261,54
BT-1 Totale componenti negativi della gestione B)	73.610.886,04	75.510.443,19
BT-2 DIFFERENZA FRA COMP. POSITIVI E NEGATIVI DELLA GESTIONE (A-B)	23.526.127,25	11.030.316,84
C C) PROVENTI ED ONERI FINANZIARI		
C Proventi finanziari		
C-19 Proventi da partecipazioni	209.069,00	149.635,00
C-19-a - da società controllate	209.069,00	149.635,00
C-19-b - da società partecipate	0,00	0,00
C-19-c - da altri soggetti	0,00	0,00
C-20 Altri proventi finanziari	605.549,10	3.334,24
CT-1 Totale proventi finanziari	814.618,10	152.969,24
C Oneri finanziari		
C-21 Interessi ed altri oneri finanziari	1.221.529,83	1.425.551,77

CONTO ECONOMICO CONSOLIDATO	IMPORTO 2022	IMPORTO 2021
C-21-a - Interessi passivi	1.189.489,88	1.419.484,56
C-21-b - Altri oneri finanziari	32.039,95	6.067,21
CT-2 Totale oneri finanziari	1.221.529,83	1.425.551,77
CT-3 TOTALE PROVENTI ED ONERI FINANZIARI (C)	-406.911,73	-1.272.582,53
D D) RETTIFICHE DI VALORE ATTIVITA' FINANZIARIE		
D-22 Rivalutazioni	819.649,18	697.363,98
D-23 Svalutazioni	0,00	0,00
DT-1 Totale (D)	819.649,18	697.363,98
E E) PROVENTI ED ONERI STRAORDINARI		
E-24 Proventi straordinari		
E-24-a - Proventi da permessi di costruire	1.307.397,89	1.100.000,00
E-24-b - Proventi da trasferimenti in conto capitale	0,00	0,00
E-24-c - Sopravvenienze attive e insussistenze del passivo	2.924.110,94	31.465.737,91
E-24-d - Plusvalenze patrimoniali	0,00	0,00
E-24-e - Altri proventi straordinari	966.252,54	0,00
ET-1 Totale proventi straordinari	5.197.761,37	32.565.737,91
E-25 Oneri straordinari		
E-25-a - Trasferimenti in conto capitale	0,00	0,00
E-25-b - Sopravvenienze passive e insussistenze dell'attivo	8.969.527,35	33.545.354,21
E-25-c - Minusvalenze patrimoniali	0,00	0,00
E-25-d - Altri oneri straordinari	431.150,54	217.228,02
ET-2 Totale oneri straordinari	9.400.677,89	33.762.582,23
ET-3 TOTALE PROVENTI ED ONERI STRAORDINARI (E)	-4.202.916,52	-1.196.844,32
TT-1 RISULTATO PRIMA DELLE IMPOSTE (A-B+C+D+E)	19.735.948,18	9.258.253,97
E-26 Imposte	713.887,20	808.019,82
E-27 RISULTATO DELL'ESERCIZIO (comprensivo della quota di pertinenza di terzi)	19.022.060,98	8.450.234,15
E-29 RISULTATO DELL'ESERCIZIO DI GRUPPO	19.022.060,98	8.450.234,15
E-30 RISULTATO DELL'ESERCIZIO DI PERTINENZA DI TERZI	0,00	0,00

9.2 Stato patrimoniale attivo

STATO PATRIMONIALE ATTIVO CONSOLIDATO	IMPORTO 2022	IMPORTO 2021
A-A-1 A) CREDITI vs.LO STATO ED ALTRE AMMINISTRAZIONI PUBBLICHE PER LA PARTECIPAZIONE AL FONDO DI	0,00	0,00
A-A TOTALE CREDITI vs PARTECIPANTI (A)	0,00	0,00
A-B B) IMMOBILIZZAZIONI		
A-B-I Immobilizzazioni immateriali		
A-B-I-1 costi di impianto e di ampliamento	77.602,29	3.213,28
A-B-I-2 costi di ricerca sviluppo e pubblicità	385.473,10	399.294,31
A-B-I-3 diritti di brevetto ed utilizzazione opere dell'ingegno	13.288,60	14.383,00
A-B-I-4 concessioni, licenze, marchi e diritti simile	0,00	0,00
A-B-I-5 avviamento	212.245,93	152.931,52
A-B-I-6 immobilizzazioni in corso ed acconti	0,00	10.000,00
A-B-I-9 altre	1.991.497,30	2.029.495,95
A-AT Totale immobilizzazioni immateriali	2.680.107,22	2.609.318,06
A-B-II Immobilizzazioni materiali (3)		
A-B-II-1 Beni demaniali	54.889.710,34	52.872.538,98
A-B-II-1-1.1 Terreni	4.901,01	4.901,01
A-B-II-1-1.2 Fabbricati	9.813.250,22	9.813.250,22
A-B-II-1-1.3 Infrastrutture	39.535.558,44	37.768.729,32
A-B-II-1-1.9 Altri beni demaniali	5.536.000,67	5.285.658,43
A-B-III-2 Altre immobilizzazioni materiali (3)	146.520.126,48	148.975.593,55
A-B-III-2-2.1 Terreni	53.212.633,94	50.770.757,89
A-B-III-2-2.1-a di cui in leasing finanziario	0,00	0,00
A-B-III-2-2.2 Fabbricati	87.945.794,64	93.338.082,53
A-B-III-2-2.2-a di cui in leasing finanziario	0,00	0,00
A-B-III-2-2.3 Impianti e macchinari	2.245.336,43	2.310.324,03
A-B-III-2-2.3-a di cui in leasing finanziario	0,00	0,00
A-B-III-2-2.4 Attrezzature industriali e commerciali	1.659.182,17	1.226.122,27
A-B-III-2-2.5 Mezzi di trasporto	317.461,93	375.101,33
A-B-III-2-2.6 Macchine per ufficio e hardware	22.268,58	8.245,92
A-B-III-2-2.7 Mobili e arredi	46.708,17	53.746,40
A-B-III-2-2.8 Infrastrutture	0,00	0,00
A-B-III-2-2.99 Altri beni materiali	1.070.740,62	893.213,18
A-B-III-3 Immobilizzazioni in corso ed acconti	155.179.176,31	129.364.743,80
A-BT Totale immobilizzazioni materiali	356.589.013,13	331.212.876,33
A-B-IV Immobilizzazioni Finanziarie (1)		
A-B-IV-1 Partecipazioni in	83.991,35	30.924,45
A-B-IV-1-a imprese controllate	20.777,85	20.778,85
A-B-IV-1-b imprese partecipate	12.898,40	10.145,60
A-B-IV-1-c altri soggetti	50.315,10	0,00
A-B-IV-2 Crediti verso	1.793,38	54.777,15
A-B-IV-2-a altre amministrazioni pubbliche	0,00	0,00
A-B-IV-2-b imprese controllate	0,00	0,00
A-B-IV-2-c imprese partecipate	0,00	0,00
A-B-IV-2-d altri soggetti	1.793,38	54.777,15
A-B-IV-3 Altri titoli	0,00	0,00
A-BT-IV Totale immobilizzazioni finanziarie	85.784,73	85.701,60
A-BT2 TOTALE IMMOBILIZZAZIONI (B)	359.354.905,08	333.907.895,99
A-C C) ATTIVO CIRCOLANTE		

STATO PATRIMONIALE ATTIVO CONSOLIDATO	IMPORTO 2022	IMPORTO 2021
A-C-I Rimanenze	2.392.172,79	2.333.296,91
A-CT-I Totale	2.392.172,79	2.333.296,91
A-C-II Crediti (2)		
A-C-II-1 Crediti di natura tributaria	6.129.246,98	5.026.226,95
A-C-II-1-a Crediti da tributi destinati al finanziamento della sanità	25.834,00	0,00
A-C-II-1-b Altri crediti da tributi	6.087.976,70	4.755.208,07
A-C-II-1-c Crediti da Fondi perequativi	15.436,28	271.018,88
A-C-II-2 Crediti per trasferimenti e contributi	82.887.212,36	67.484.909,21
A-C-II-2-a verso amministrazioni pubbliche	79.537.873,46	66.736.693,37
A-C-II-2-b imprese controllate	2.182.139,90	51.986,40
A-C-II-2-c imprese partecipate	0,00	0,00
A-C-II-2-d verso altri soggetti	1.167.199,00	696.229,44
A-C-II-3 Verso clienti ed utenti	10.677.696,01	7.566.241,28
A-C-II-4 Altri Crediti	24.586.353,30	36.544.173,67
A-C-II-4-a verso l'erario	692.277,15	869.621,81
A-C-II-4-b per attività svolta per c/terzi	811.127,40	766.704,35
A-C-II-4-c altri	23.082.948,75	34.907.847,51
A-CT-II Totale crediti	124.280.508,65	116.621.551,11
A-C-III ATTIVITA' FINANZIARIE CHE NON COSTITUISCONO IMMOBILIZZI		
A-C-III-1 partecipazioni	0,00	0,00
A-C-III-2 altri titoli	0,00	0,00
A-C-III-T Totale attività finanziarie che non costituiscono immobilizzi	0,00	0,00
A-C-IV DISPONIBILITA' LIQUIDE		
A-C-IV-1 Conto di tesoreria	31.912.300,02	32.818.323,71
A-C-IV-1-a Istituto tesoriere	31.912.300,02	32.818.323,71
A-C-IV-1-b presso Banca d'Italia	0,00	0,00
A-C-IV-2 Altri depositi bancari e postali	1.889.481,56	2.116.621,83
A-C-IV-3 Denaro e valori in cassa	2.892,75	10.027,81
A-C-IV-4 Altri conti presso la tesoreria statale intestati all'ente	0,00	0,00
A-CT-IV Totale disponibilità liquide	33.804.674,33	34.944.973,35
A-CT TOTALE ATTIVO CIRCOLANTE (C)	160.477.355,77	153.899.821,37
A-D D) RATEI E RISCOINTI		
A-D-1 Ratei attivi	332.899,04	0,00
A-D-2 Risconti attivi	0,00	264.414,08
A-D-T TOTALE RATEI E RISCOINTI D)	332.899,04	264.414,08
A-TT TOTALE DELL'ATTIVO	520.165.159,89	488.072.131,44

9.3 Stato patrimoniale passivo

STATO PATRIMONIALE PASSIVO CONSOLIDATO	IMPORTO 2022	IMPORTO 2021
P-A A) PATRIMONIO NETTO		
P-AG Patrimonio netto di gruppo		
P-A-I Fondo di dotazione	41.737.945,61	41.737.945,61
P-A-II Riserve	154.781.432,51	153.470.085,73
P-A-II-b da capitale	350.632,94	0,00
P-A-II-c da permessi di costruire	4.239.266,49	2.927.919,71
P-A-II-d riserve indisponibili per beni demaniali e patrimoniali indisponibili e per i beni culturali	150.191.533,08	150.542.166,02
P-A-II-e altre riserve indisponibili	0,00	0,00
P-A-II-f altre riserve disponibili	0,00	0,00
P-A-III Risultato economico dell'esercizio	19.022.060,98	8.450.234,15
P-A-IV Risultati economici di esercizi precedenti	118.390.736,40	110.531.706,02
P-A-V Risultato economico dell'esercizio di pertinenza di terzi	0,00	0,00
P-ZZ0 Totale Patrimonio netto di gruppo	333.932.175,50	314.189.971,51
P-ZZ1 Patrimonio netto di pertinenza di terzi	0,00	0,00
P-VI Fondo di dotazione e riserve di pertinenza di terzi	0,00	0,00
P-VII Risultato economico dell'esercizio di pertinenza di terzi	0,00	0,00
P-ZZ2 Totale Patrimonio netto di pertinenza di terzi	0,00	0,00
P-AT TOTALE PATRIMONIO NETTO (A)	333.932.175,50	314.189.971,51
P-B B) FONDI PER RISCHI ED ONERI		
P-B-1 per trattamento di quiescenza	0,00	0,00
P-B-2 per imposte	0,00	0,00
P-B-3 altri	12.475.481,64	6.169.318,04
P-B-4 fondo di consolidamento per rischi e oneri futuri	1.862.134,10	479.333,67
P-BT TOTALE FONDI RISCHI ED ONERI (B)	14.337.615,74	6.648.651,71
P-C C) TRATTAMENTO DI FINE RAPPORTO	2.185.395,67	2.179.078,53
P-CT TOTALE T.F.R. (C)	2.185.395,67	2.179.078,53
P-D D) DEBITI (1)		
P-D-1 Debiti da finanziamento	30.355.103,32	5.438.583,42
P-D-1-a prestiti obbligazionari	0,00	0,00
P-D-1-b v/ altre amministrazioni pubbliche	0,00	0,00
P-D-1-c verso banche e tesoriere	528.735,43	271,05
P-D-1-d verso altri finanziatori	29.826.367,89	5.438.312,37
P-D-2 Debiti verso fornitori	70.915.505,41	56.680.504,23
P-D-3 Acconti	635.599,50	466.329,90
P-D-4 Debiti per trasferimenti e contributi	2.968.326,01	3.753.031,82
P-D-4-a enti finanziati dal servizio sanitario nazionale	0,00	0,00
P-D-4-b altre amministrazioni pubbliche	224.989,49	234.862,59
P-D-4-c imprese controllate	21.908,10	21.757,80
P-D-4-d imprese partecipate	0,00	0,00
P-D-4-e altri soggetti	2.721.428,42	3.496.411,43
P-D-5 altri debiti	13.818.695,25	23.219.865,28
P-D-5-a tributari	712.917,24	1.746.322,42
P-D-5-b verso istituti di previdenza e sicurezza sociale	1.035.958,69	1.368.148,65
P-D-5-c per attività svolta per c/terzi (2)	0,00	0,00
P-D-5-d altri	12.069.819,32	20.105.394,21
P-DT TOTALE DEBITI (D)	118.693.229,49	89.558.314,65
P-E E) RATEI E RISCOINTI E CONTRIBUTI AGLI INVESTIMENTI		

STATO PATRIMONIALE PASSIVO CONSOLIDATO	IMPORTO 2022	IMPORTO 2021
P-E-I Ratei passivi	2.340.727,45	13.030,00
P-E-II Risconti passivi	48.676.016,04	75.483.085,04
P-E-II-1 Contributi agli investimenti	48.676.016,04	75.196.694,29
P-E-II-1-a da altre amministrazioni pubbliche	48.620.066,72	73.592.234,07
P-E-II-1-b da altri soggetti	55.949,32	1.604.460,22
P-E-II-2 Concessioni pluriennali	0,00	0,00
P-E-II-3 Altri risconti passivi	0,00	286.390,75
P-ET TOTALE RATEI E RISCONTI (E)	51.016.743,49	75.496.115,04
P-TT TOTALE DEL PASSIVO	520.165.159,89	488.072.131,44
P-CO CONTI D'ORDINE		
CO-1 1) Impegni su esercizi futuri	42.184.785,18	27.625.925,64
CO-5 2) beni di terzi in uso	0,00	0,00
CO-6 3) beni dati in uso a terzi	0,00	0,00
CO-7 4) garanzie prestate a amministrazioni pubbliche	0,00	0,00
CO-8 5) garanzie prestate a imprese controllate	0,00	0,00
CO-9 6) garanzie prestate a imprese partecipate	0,00	0,00
CO-10 7) garanzie prestate a altre imprese	0,00	0,00
COT TOTALE CONTI D'ORDINE	42.184.785,18	27.625.925,64