



Ministero delle Infrastrutture e dei Trasporti

CAPITANERIA DI PORTO DI MOLFETTA

Banchina Seminario, s.n. 70056 MOLFETTA - Tel.080/3971076 - Fax.080/3971727

Sito web: www.guardiacostiera.gov.it/molfetta - e-mail: cpmolfetta@mit.gov.it - Pec: cp-molfetta@pec.mit.gov.it

ORDINANZA

Lavori di messa in sicurezza cisterne interrato presso banchina 4 del molo foraneo del porto di Molfetta

Il Capo del Circondario Marittimo e Comandante del Porto di Molfetta,

- VISTA:** la delibera di giunta n. 213 in data 16.03.2023, con cui il 3° settore – Territorio e Ambiente - Area Infrastruttura ed Ambiente Costiero ha ritenuto affidare i lavori di messa in sicurezza delle cisterne interrato su banchina 4 del molo foraneo del porto di Molfetta;
- VISTA:** la nota in data 22.03.2023, assunta a protocollo 3479 in data 24.07.2023, con cui la ditta “C.R. SRL” di Giovinazzo (BA) ha richiesto a questa Capitaneria di porto l’emanazione di apposita ordinanza per lo svolgimento dei lavori di cui trattasi;
- VISTA:** la propria ordinanza n. 60 in data 09.10.2021 con la quale si provvedeva ad interdire la porzione di banchina interessata dal sollevamento delle cisterne interrato nonché a disciplinare la restante banchina circostante;
- RITENUTO:** necessario disciplinare la zona portuale interessata dai lavori di cui trattasi, al fine di salvaguardare la pubblica incolumità e la sicurezza portuale;
- VISTO:** Regolamento del porto di Molfetta – Edizione 2008”, approvato con Ordinanza n.28/2008 in data 17.06.2008 della Capitaneria di Porto di Molfetta;
- VISTI:** gli artt. 30 e 81 del Codice della Navigazione e l’art. 59 del relativo Regolamento di esecuzione;
- VISTI:** gli atti d’ufficio;

RENDE NOTO

che dal giorno **martedì 11.04.2023** e per successive 13 settimane, a cura della ditta “C.R. SRL” di Giovinazzo (BA), avranno luogo i lavori di messa in sicurezza della banchina 4 del molo foraneo del porto di Molfetta interessata dal sollevamento delle cisterne interrato ivi presenti.

ORDINA

Articolo 1

Dal giorno 11.04.2023 e sino al termine dei lavori La porzione di banchina circostante le cisterne interrato dell’impianto di carburante presente presso la banchina 4 del Molo Foraneo del porto di Molfetta, a partire dall’impianto inutilizzato di conferimento delle acque reflue di sentina per i pescherecci sino all’isola ecologica ivi presente, per una profondità di circa metri 10 dal muro paraonde, opportunamente transennata, e come evidenziato dal colore rosso nell’allegata planimetria, è interdotta alla sosta, circolazione e transito veicolare e pedonale.

“NUMERO BLU” PER L’EMERGENZA IN MARE

In caso di emergenze o pericolo per la vita umana in mare chiama tempestivamente il “Numero Blu” gratuito 1530 o contatta telefonicamente in loco la Guardia Costiera ai numeri indicati nell’intestazione della presente Ordinanza



Al fine di consentire la movimentazione dei mezzi della ditta esecutrice dei lavori in parola è altresì vietata la sosta e la fermata nel tratto di banchina compreso tra l'area interessata dai lavori e la port-facility, per una profondità di circa metri 10 dal muro paraonde.

Nel restante tratto di banchina, per un'ampiezza di 8,3 metri a partire dal ciglio banchina, in considerazione del restringimento della carreggiata, il transito veicolare è consentito esclusivamente a senso unico alternato.

Il transito in prossimità dell'area interdetta dovrà avvenire prestando la massima attenzione e a una velocità non superiore ai 10km/h.

Chiunque acceda alle aree portuali, in corrispondenza delle aree di cantiere dovrà prestare la massima attenzione e mantenersi ad idonea distanza di sicurezza.

Articolo 2

E' fatto obbligo alla ditta "C.R. SRL" di rispettare le seguenti prescrizioni:

- dovranno essere predisposti, almeno 24 ore prima dell'inizio delle attività nelle aree di volta in volta interessate dai lavori, i cartelli di "divieto di sosta";
- nella porzione di banchina non interessata dai lavori, dovrà essere garantito il libero transito di mezzi e pedoni;
- la ditta dovrà provvedere a recintare idoneamente l'area interessata dai lavori ed interdetta come indicata nel precedente art. 1, rendendola visibile, con appositi segnali, sia nelle ore diurne che in quelle notturne;
- dovranno essere svolti solo e unicamente i lavori appaltati dal Comune di Molfetta nel rispetto delle norme ambientali, dei limiti operativi stabiliti nel piano di sicurezza e delle norme sulla sicurezza sui luoghi di lavoro;
- eventuali necessità di ulteriori aree da interdire dovranno essere richieste alla Capitaneria di Porto in maniera preventiva

Articolo 3

La presente ordinanza, emanata agli esclusivi fini della sicurezza portuale, non esime la ditta esecutrice dei lavori dall'obbligo di munirsi di ogni eventuale ulteriore provvedimento autorizzativo di competenza di Organi o Enti cui la legge riconosca, a vario titolo, specifiche attribuzioni nei settori direttamente o indirettamente coinvolti dalle attività poste in essere, fermo restando in ogni caso l'osservanza delle disposizioni vigenti.

L'Autorità Marittima è manlevata da responsabilità di qualunque titolo per danni che dovessero derivare a persone e/o beni dei soggetti partecipanti o terzi, dalle attività svolte ed anche, qualora il danno non derivi dall'inosservanza delle prescrizioni di cui ai precedenti articoli.

I soggetti sopra richiamati, pertanto, sono direttamente responsabili, civilmente e penalmente, di tutti i danni che dovessero derivare a persone e/o cose in dipendenza delle attività di cui trattasi.

Articolo 4

La presente Ordinanza è emanata nell'ambito delle competenze di questa Autorità Marittima al fine di disciplinare la navigazione marittima al fine di tutelare la sicurezza della navigazione e salvaguardia della vita umana in mare. I contravventori alla presente Ordinanza saranno puniti ai sensi della vigente normativa, in ragione della fattispecie violata e della tipologia di unità eventualmente coinvolta. Gli stessi saranno comunque ritenuti responsabili di ogni danno che

dovesse derivare a persone o cose in conseguenza dell'inosservanza delle disposizioni impartite.

Con l'inizio dei lavori l'Ordinanza di questa Capitaneria di Porto n. 60/2021 in data 09.10.2021 è da ritenersi abrogata.

È fatto obbligo a chiunque spetti di osservare e far osservare la presente Ordinanza, la cui pubblicità verrà assicurata mediante l'affissione all'albo della Capitaneria di Porto e del Comune di Molfetta, la pubblicazione sulla pagina "Ordinanze" del sito www.guardiacostiera.gov.it/molffetta.

Molfetta, lì 03.04.2023

IL COMANDANTE
C.F. (CP) Giulia PETRUZZI

Documento informatico firmato digitalmente
ai sensi del D. Lgs. 07/03/2005, n° 82

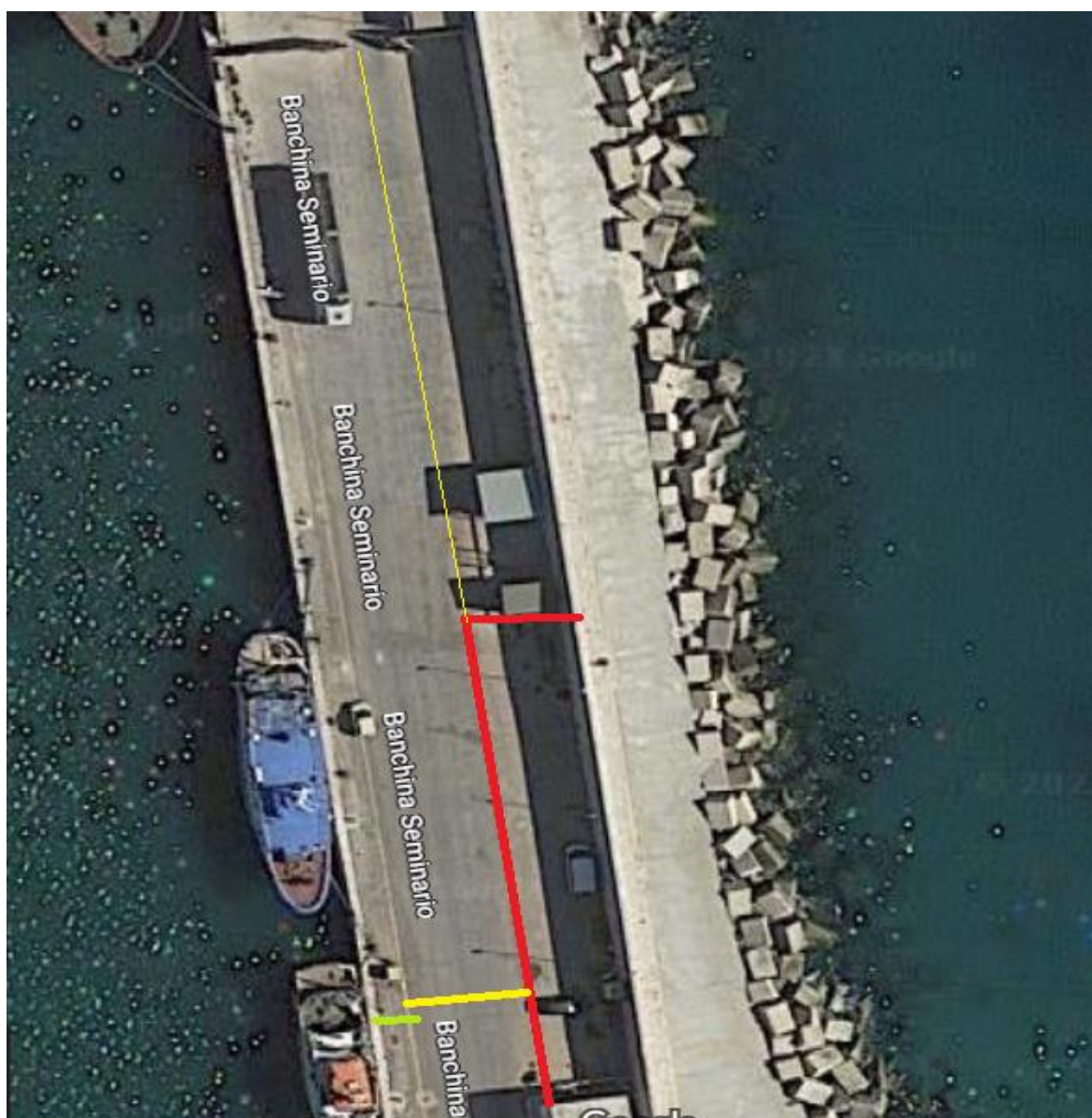

"NUMERO BLU" PER L'EMERGENZA IN MARE

In caso di emergenze o pericolo per la vita umana in mare chiama tempestivamente il "Numero Blu" gratuito 1530 o contatta telefonicamente in loco la Guardia Costiera ai numeri indicati nell'intestazione della presente Ordinanza

