

ORDINANZA NUMERO 123/2024

Oggetto: Chiusura per lavori tratto

- Autostrada A14 - BOLOGNA-TARANTO tratto tra MOLFETTA e BITONTO dal km 652.4 al km 663 in direzione TARANTO

Tale provvedimento sarà in vigore dal giorno 02/04/2024 al giorno 06/04/2024

Il Responsabile della Struttura Esercizio della Direzione del Tronco 8 di Bari, Ing. Emilio Cocozza

Considerato che:

- per consentire lavori di RIPRISTINO DELLA PAVIMENTAZIONE si rende necessario adottare il seguente provvedimento: sulla A14 - BOLOGNA-TARANTO chiusura del tratto compreso tra MOLFETTA e BITONTO dal km 652.4 al km 663 in direzione BARI e a disciplinare opportunamente la circolazione nel tratto interessato;
- i suddetti lavori interessano la pertinenza autostradale;
- per l'esecuzione di detti lavori vi è la necessità di impiego in sito di mezzi operativi e maestranze.

Visti

Art.: 5, comma 3 e l'art. 6 comma 4, lett. a), b) e c) del D.L.gs 30/04/1992 numero 285 e s.m.i. inerente la regolamentazione della circolazione stradale;

Art.: 6 comma 6 del Nuovo codice della Strada approvato con D.L.gs 30/04/1992 numero 285 e s.m.i. che attribuisce al concessionario, previa comunicazione all'Ente Concedente, l'Esercizio dei poteri dell'Ente Proprietario della strada;

Art.: 14 comma 3 del Nuovo Codice della Strada approvato con D.L.gs 30/04/1992 numero 285 e s.m.i. che assegna al Concessionario i poteri e i compiti dell'Ente Proprietario della Strada prevista dal Codice Stesso;

Art.: 38 e 41 del D.L.gs 30/04/1992 numero 285 e s.m.i. inerenti la segnaletica stradale e i segnali luminosi;

Art.: 175 e 176 del D.L.gs 30/04/1992 numero 285 e s.m.i. inerenti le condizioni e limitazioni della circolazione sulla circolazione nonché i comportamenti durante la stessa;

Il Regolamento di Esecuzione del D.L.gs 30/04/1992 numero 285 e s.m.i. approvato con D.P.R. del 16/12/1992 numero 495 e s.m.i.;

Il D.M. del 10/07/2002 emanato dal Ministero delle Infrastrutture e dei Trasporti "Disciplinare tecnico relativo agli schemi segnaletici, differenziati per categoria di strada, da adottare per il segnalamento temporaneo";

Il Decreto Interministeriale del 22/01/2019 – "Regolamento per l'individuazione delle procedure di revisione, integrazione e apposizione della segnaletica stradale destinata alle attività lavorative che si svolgono in presenza di traffico veicolare";

Il Disciplinare per l'installazione, conduzione e rimozione di cantieri di lavoro sulla rete di Autostrade per l'Italia edizione 27 ottobre 2023.

la richiesta di cantierizzazione presentata dalla U.O. TECNICA e PAVIMENTAZIONE;

Quanto su premesso e considerato, si

OGGETTO: Gestione della viabilità - Regolamentazione della circolazione

Autostrada A14 - BOLOGNA-TARANTO tratto tra MOLFETTA e BITONTO tra il km 652.4 e il km 663 in direzione TARANTO

Con riferimento all'oggetto, si trasmette l'Ordinanza N° 123/2024
Ci è gradita l'occasione per porgere cordiali saluti.

Autostrade per l'Italia
Direzione 8° Tronco

ORDINA

- Che dalle ore 22:00 del giorno 02/04/2024 alle ore 06:00 del giorno 03/04/2024;
 - dalle ore 22:00 del giorno 03/04/2024 alle ore 06:00 del giorno 04/04/2024;
 - dalle ore 22:00 del giorno 04/04/2024 alle ore 06:00 del giorno 05/04/2024;
 - dalle ore 22:00 del giorno 05/04/2024 alle ore 06:00 del giorno 06/04/2024;
 - sull'A14 sarà chiuso il tratto compreso tra tra MOLFETTA e BITONTO dal km 652.4 al km 663 in direzione BARI, adottando gli schemi F12 e F51 allegati;
- in alternativa si consiglia il seguente itinerario:

Per chi proviene da Pescara ed è diretto verso Bari, dopo l'uscita obbligatoria alla stazione di Molfetta, procedere sulla SP112 Molfetta- Terlizzi, procedere sulla SS16 Adriatica, poi procedere sulla SP88 Bitonto-Giovinazzo in direzione di Bitonto, fino a raggiungere la stazione di Bitonto per l'ingresso in autostrada A14;

Tutti i veicoli sono tenuti ad osservare le prescrizioni e la disciplina della circolazione stradale come da tavole del Disciplinare per l'installazione, conduzione e rimozione di cantieri di lavoro sulla rete di Autostrade per l'Italia e/o dalle tavole di progetto esecutivo allegate.

Il presente provvedimento è reso noto agli utenti autostradali con la prescritta segnaletica stradale.

Il personale addetto ai servizi di polizia stradale di cui all'art. 12 del decreto legislativo 30 aprile 1992, n.285, nuovo Codice della strada, è incaricato di far rispettare la presente ordinanza.

La sua inosservanza comporterà l'applicazione delle sanzioni previste dal medesimo decreto legislativo.

E' incaricata dell'apposizione e mantenimento in efficienza della segnaletica di cantiere l'impresa ITAL SEGNALETICA.

Bari 28/03/2024

L'Autorità Ordinante

Responsabile Esercizio

Ing. Emilio Cocozza

F.51

USCITA OBBLIGATA DA UN RAMO DI SVINCOLO A DOPPIO SENSO

Schema

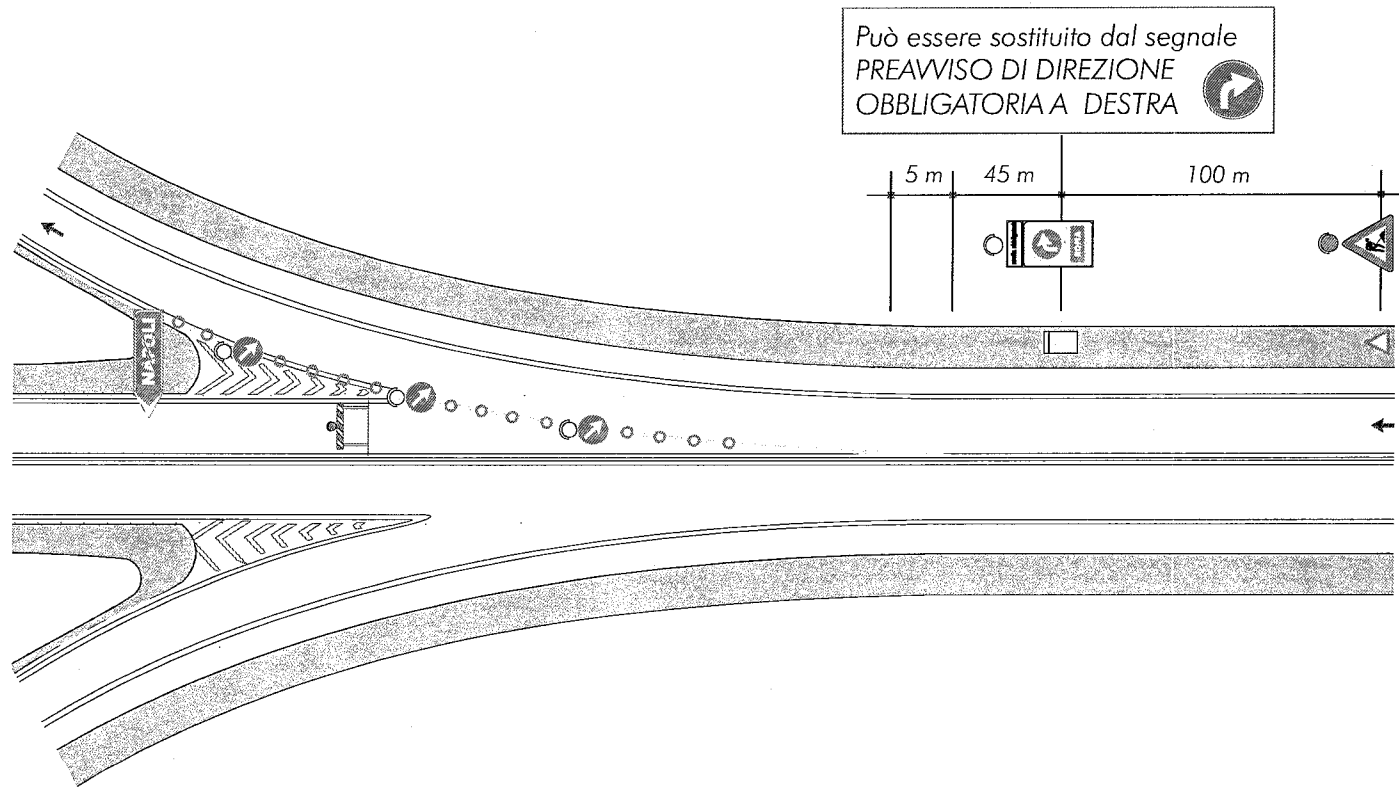

F.12 CHIUSURA DELLA CARREGGIATA

Schema

