



*Ministero delle Infrastrutture e dei Trasporti*

## Capitaneria di Porto di MOLFETTA

Banchina Seminario, 19 - 70056 MOLFETTA - Tel.080/3971076 - Fax.080/3971727

Sito web: [www.guardiacostiera.gov.it/molfetta](http://www.guardiacostiera.gov.it/molfetta) - e-mail: [cpmolfetta@mit.gov.it](mailto:cpmolfetta@mit.gov.it) - Pec: [cp-molfetta@pec.mit.gov.it](mailto:cp-molfetta@pec.mit.gov.it)

### **ORDINANZA**

#### **“EVENTI MUSICALI SU BANCHINA SAN DOMENICO - PORTO DI MOLFETTA”**

Il Capo del Circondario Marittimo e Comandante del Porto di Molfetta:

**VISTO:** il nulla-osta ex art. 9 L. 88/2001 prot. n° 9599 in data 19.07.2024 rilasciato dalla Capitaneria di Porto di Molfetta per l'occupazione temporanea dell'area demaniale interessata dai concerti musicali degli artisti: TEDUA e FIORELLA MANNOIA previsti svolgersi rispettivamente il giorno 24 e 25 luglio 2024;

**VISTA:** l'autorizzazione n. 57624 rilasciata in data 22.07.2024 alla Soc. BASS CULTURE SRL, dal Comune di Molfetta – Settore III – Territorio - Ambiente ai fini dell'occupazione dell'area demaniale marittima finalizzata allo svolgimento della predetta manifestazione;

**VISTA:** l'Ordinanza del Corpo di Polizia Municipale del Comune di Molfetta prot. n. 56627 in data 18 luglio 2024 avente ad oggetto la regolamentazione della circolazione stradale e fermata sulla Banchina san Domenico, per lo svolgimento dai concerti musicali degli artisti: TEDUA e FIORELLA MANNOIA;

**CONSIDERATO:** che gli eventi in parola prevedibilmente comporteranno un afflusso eccezionale di persone, sia a terra che potenzialmente anche via mare in relazione della vicinanza del palco allo specchio acqueo portuale, situazione che potrebbe portare al verificarsi di anomalo traffico pedonale sulle banchine e navale nella porzione di levante del bacino portuale di Molfetta nelle serate dei giorni 24 e 25 luglio 2024;

**VISTA:** la necessità, allo scopo di prevenire il verificarsi di incidenti a cose e/o persone, di adottare opportuni provvedimenti a tutela sicurezza nell'ambito portuale;

**RITENUTO:** la propria Ordinanza n. 28/2008 in data 17.06.2008 con la quale è stato approvato e reso esecutivo il “Regolamento del Porto di Molfetta”;

**VISTO:** il Codice della Navigazione, in particolare, gli articoli gli articoli 30, 62, 63, 64 e 81;

**VISTO:** l'art. 59 del Regolamento di esecuzione del Codice della Navigazione;

### **RENDE NOTO**

che i giorni 24 e 25 luglio 2024 dalle ore 21.00 circa, sull'area demaniale marittima denominata Banchina San Domenico del Porto di Molfetta, zona antistante il mercato ittico, si terranno spettacoli musicali rispettivamente degli artisti TEDUA e FIORELLA MANNOIA.

Per quanto sopra, ai fini della sicurezza della navigazione e portuale,

# **O R D I N A**

## **ART. 1**

Nei giorni 24 e 25 luglio 2024 dalle ore 20.00 e sino al termine di ogni singolo spettacolo, nello specchio acqueo del bacino interno del porto compreso tra la congiungente della testata dell'ex Molo Cinet ed il Faro di Molfetta, come meglio si evince dall'allegato stralcio planimetrico che costituisce parte integrante della presente ordinanza, è consentito navigare a lento moto ad una velocità non superiore ai 3 nodi esclusivamente alle unità in uscita dal porto ovvero quelle dirette al proprio ormeggio abituale, con esclusione dei mezzi nautici delle Forze di Polizia e di soccorso. Resta fermo il divieto di ormeggio all'ancora nello specchio acqueo in parola.

Nelle stesse date ed orari, è vietato il transito/stazionamento pedonale lungo la banchina San Domenico nel tratto compreso tra il ciglio banchina e la recinzione che sarà posizionata dalla società organizzatrice dell'evento. Su detta porzione di banchina sarà consentito il solo transito, al fine di recarsi a bordo, ai proprietari di imbarcazioni eventualmente ormeggiate presso le medesime banchine portuali per accedere sulle rispettive unità.

## **ART. 2**

La Soc. BASS CULTURE SRL dovrà porre in essere tutti gli accorgimenti e le precauzioni necessarie per evitare situazioni di pericolo che possano arrecare pregiudizio alla pubblica e privata incolumità, curando il puntuale rispetto di tutte le disposizioni di legge e/o regolamenti vigenti in materia ovvero attenersi alle prescrizioni impartite dalla Capitaneria di Porto di Molfetta e dall'amministrazione Comunale di Molfetta con i provvedimenti in premessa richiamati.

## **ART. 3**

La presente Ordinanza è emanata nell'ambito delle competenze di questa Autorità Marittima al fine di disciplinare la navigazione marittima e tutelare la sicurezza della navigazione, portuale e salvaguardia della vita umana in mare. I contravventori alla presente Ordinanza saranno puniti ai sensi della vigente normativa, in ragione della fattispecie violata e della tipologia di unità eventualmente coinvolta. Gli stessi saranno comunque ritenuti responsabili di ogni danno che dovesse derivare a persone o cose in conseguenza dell'inosservanza delle disposizioni impartite.

È fatto obbligo a chiunque spetti di osservare e far osservare la presente Ordinanza, la cui pubblicità verrà assicurata mediante l'affissione all'albo della Capitaneria di Porto e del Comune di Molfetta, la pubblicazione sulla pagina "Ordinanze" del sito [www.guardiacostiera.gov.it/molfetta](http://www.guardiacostiera.gov.it/molfetta).

Molfetta, (data della firma digitale)

p.IL COMANDANTE t.a.  
C.F. (CP) Giulia PETRUZZI  
IL COMANDANTE IN II^  
C.F. (CP)Angelo DE TOMMASI

Documento informatico firmato digitalmente  
ai sensi del D. Lgs. 07/03/2005, n° 82

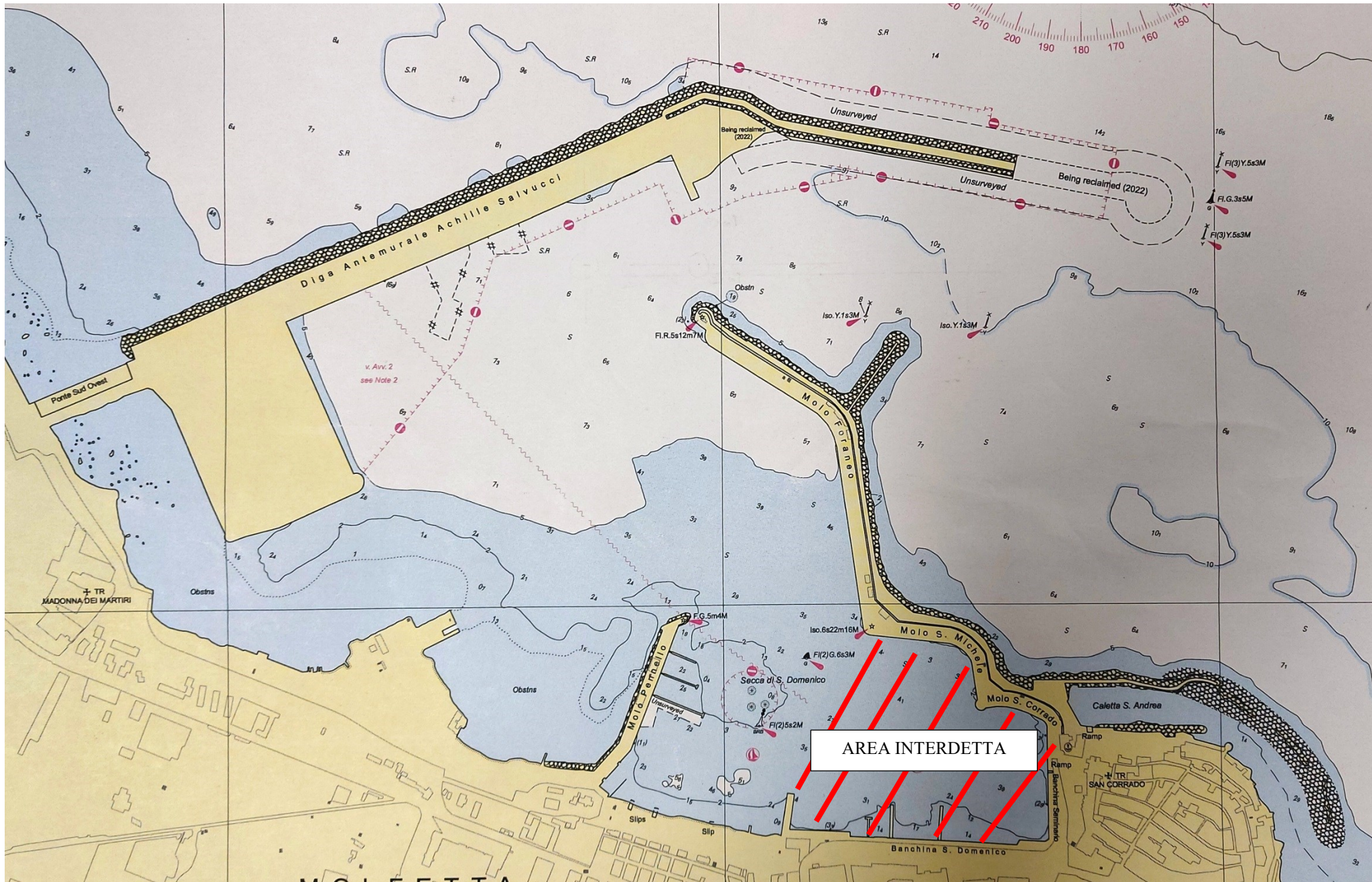

AREA INTERDETTA