



Ministero delle infrastrutture e dei trasporti
Capitaneria di Porto di MOLFETTA

Banchina Seminario, s.n. 70056 MOLFETTA - Tel.080/3971076 - Fax.080/3971727
 Sito web: www.guardiacostiera.gov.it/molfetta- e-mail: cpmolfetta@mit.gov.it - Pec: cp-molfetta@pec.mit.gov.it

ORDINANZA
INTERDIZIONE SPECCHIO ACQUEO PER PRESENZA PRESUNI ORDIGNI BELLICI

Il Capo del Circondario Marittimo e Comandante del Porto di Molfetta,

- VISTA:** la propria Ordinanza n° 64/2022 in data 04.11.2022, prorogata con ordinanza n° 32 in data 27.06.2023, afferente l'attività di ricognizione di eventuali residuati bellici eseguita dalla Società EDILTECNICA S.r.l con sede legale in Carrara (MS), mandataria della R.T.I. con SO.GE.L.M.A. s.r.l. con sede in Scandicci (FI) e la MIAR SUB S.r.l. con sede in Fiumicino (Roma);
- VISTA:** la nota della Soc. EDILTECNICA SRL in data 18.09.2023 con la quale, nell'ambito dell'attività di ricognizione di cui al precedente visto, sono stati segnalati il rivenimento di presunti ordigni bellici all'interno del bacino portuale;
- SENTITO:** il personale del Nucleo SDAI Marina Militare di Taranto;
- VISTO:** il messaggio in data odierna con il quale è stata comunicata all'Ufficio Territoriale del Governo – Prefettura di Bari l'avvenuta segnalazione con richiesta di intervento Nucleo SDAI;
- RITENUTO:** opportuno prevedere un'area di sicurezza presso gli specchi acquei circostanti i presunti ordigni residuati bellici;
- CONSIDERATA:** la necessità di salvaguardare, nell'aree in parola e in quelle prospicienti, la pubblica incolumità;
- VISTI:** gli artt. 17, 30 e 81 del Codice della Navigazione Marittima nonché l'art. 59 del relativo Regolamento di esecuzione;

ORDINA

ART.1 Con decorrenza immediata e sino al termine delle operazioni di messa in sicurezza degli specchi acquei, è vietata la navigazione, lo stazionamento, l'ormeggio, le attività di immersione ed ogni altra attività connessa con i pubblici usi del mare per un raggio di metri 50 (cinquanta) dai sottoindicati punti di coordinate (WGS 84), così come rappresentati nella planimetria allegata:

1. LAT. 41.20983679 N, LONG. 16.59083825 E;
2. LAT. 41.21003582 N, LONG. 16.59087364 E;
3. LAT. 41.21049714 N, LONG. 16.59098008 E;
4. LAT. 41.21251724 N, LONG. 16.58985076 E;
5. LAT. 41.21247496 N, LONG. 16.59060119 E;
6. LAT. 41.21278451 N, LONG. 16.59079115 E.

***NUMERO BLU* PER L'EMERGENZA IN MARE**

In caso di emergenze o pericolo per la vita umana in mare chiama tempestivamente il "Numero Blu" gratuito 1530 o contatta telefonicamente in loco la Guardia Costiera ai numeri indicati nell'intestazione della presente Ordinanza



ART.2 I contravventori alla presente ordinanza incorreranno nelle sanzioni previste dal Codice della Navigazione, in particolare dagli art. 1231 e 1174 dello stesso codice, ovvero dall'art. 53 del D. Lg. 18.7.2005 n. 171 e successive modifiche ed integrazioni, salvo che il fatto non costituisca diverso e/o più grave fattispecie illecita, e saranno responsabili civilmente e penalmente dei danni che potranno derivare a persone e/o cose in dipendenza dell'inosservanza di quanto sopra disciplinato.

ART.3 È fatto obbligo a chiunque spetti di osservare e far osservare la presente Ordinanza, la cui pubblicità verrà assicurata mediante l'affissione all'albo della Capitaneria di Porto e del Comune di Molfetta, la pubblicazione sulla pagina "Ordinanze" del sito www.guardiacostiera.gov.it/molfetta, nonché la diffusione tramite gli organi di informazione.-

Molfetta, lì 18.09.2023

IL COMANDANTE
C.F. *Giulio* PETRUZZI

Documento informatico firmato digitalmente
ai sensi del D. Lgs. 07/03/2005, n° 82

Allegato all'ordinanza

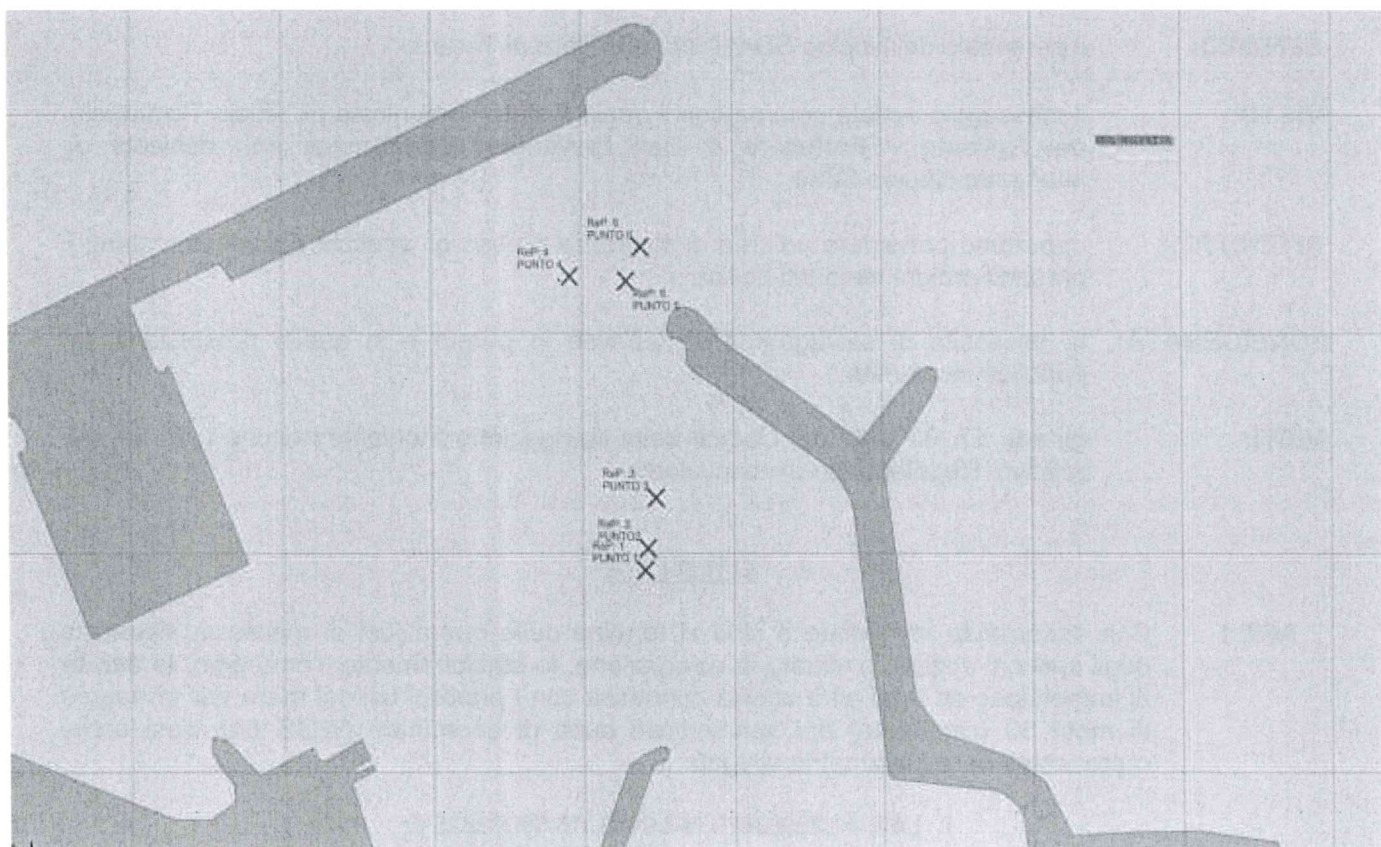

***NUMERO BLU* PER L'EMERGENZA IN MARE**

In caso di emergenze o pericolo per la vita umana in mare chiama tempestivamente il "Numero Blu" gratuito 1530 o contatta telefonicamente in loco la Guardia Costiera ai numeri indicati nell'intestazione della presente Ordinanza

